



**Viseu**

Fundada em 1976

## **Orçamento e Plano de Actividades para o exercício do ano de 2011**

Assembleia Geral Ordinária de 6 de Novembro de 2010

# Índice

<b>1- Convocatória.....</b>	<b>4</b>
<b>2 - Parecer do Conselho Fiscal.....</b>	<b>5</b>
<b>3. - Apresentação da APPACDM de Viseu.....</b>	<b>6</b>
3.1. - Resenha Histórica.....	6
3.2. - Organigrama Estrutura.....	6
3.3. - Missão, Visão e Valores.....	7
3.4. – Políticas da instituição.....	8
3.5. - Estratégia.....	8
<b>4 - Actividades e Interrupções Comuns.....</b>	<b>9</b>
4.1 - Actividades Culturais e Lúdico-Desportivas.....	10
4.2 - Interrupções no Calendário para 2011.....	11
<b>5 - Departamento de Educação, Reabilitação e Apoio Social.....</b>	<b>12</b>
5.1 - Centro Sócio-Educativo.....	13
5.2 – Centro de Actividades Ocupacionais.....	18
<b>6 - Departamento Residencial.....</b>	<b>24</b>
6.1 – Apresentação do Departamento Residencial.....	25
6.2. – Organização da Resposta Social.....	25
6.3. – Programa para 2011.....	26
6.4. - Plano de Reuniões:.....	29
6.5. - Recursos Humanos.....	29
<b>7- Departamento de Desenvolvimento Pessoal, Formação e Integração.....</b>	<b>30</b>
7.1. – Apresentação do Departamento.....	31
7.2. – Objectivos.....	32
7.3. – Serviços.....	32
7.3.1. – Descrição dos Serviços.....	33
7.3.2. – Caracterização dos Serviços.....	34
7.4. – Clientes a Apoiar em 2011.....	36
7.5. – Horário de Funcionamento.....	36
7.6. – Espaços Físicos.....	37
7.7. – Recursos Humanos.....	38
7.8. – Reuniões.....	40
7.9. – Actividades Recreativas e Desportivas.....	40

<b>8. Internato Dr. Victor Fontes.....</b>	<b>41</b>
8.1. - Respostas Sociais.....	42
8.2. - Actividades.....	43
<b>9. Conta de Exploração Previsional.....</b>	<b>44</b>
Conta de exploração previsional – Geral.....	45
Custos - Geral.....	46
Mapa discriminativo de custos – Geral.....	47
Mapa discriminativo de custos – Geral (cont.).....	48
Proveitos - Geral.....	49
Mapa discriminativo de proveitos – Geral.....	50
Conta de exploração previsional – APPACDM / IVF.....	51
Custos – APPACDM / IVF.....	52
Mapa discriminativo de custos – APPACDM / IVF.....	53
Mapa discriminativo de custos – APPACDM / IVF (cont.).....	54
Proveitos – APPACDM / IVF.....	55
Mapa discriminativo de proveitos – APPACDM / IVF.....	56
Conta de exploração previsional – Qualificação das pessoas com deficiência ou incapacidade.....	57
Custos – Qualificação das pessoas com deficiência ou incapacidade.....	58
Mapa discriminativo de custos – Qualificação das pessoas com deficiência ou incapacidade. .	59
Proveitos - Qualificação das pessoas com deficiência ou incapacidade.....	60
Mapa Discriminativo de Proveitos – Qualificação das pessoas com deficiência ou incapacidade....	60

# 1- Convocatória



N/Ref.1

470

## CONVOCATÓRIA

Ex.mo(a) Sr(a).

De acordo com o disposto no n.º 1 do artigo 35º e do n.º 1 e n.º 4 do artigo 38º dos Estatutos da APPACDM de Viseu, convoco uma Assembleia Geral Ordinária para o próximo dia 6 de Novembro de 2010, sábado, pelas 13h e 30m, a ter lugar no auditório das instalações da sede da APPACDM de Viseu, no Lugar do Corgo, Repeses e com a seguinte ordem de trabalhos:

1. Apresentação, discussão e votação do Orçamento, Parecer de Conselho Fiscal e Plano de Actividades relativo ao ano de 2011.
2. Outros assuntos.

Se decorrida a hora marcada, não estiverem presentes o número de associados ou seus representantes necessários, a Assembleia Geral reunirá trinta minutos mais tarde com qualquer número de associados, conforme o disposto no n.º 1 e 2 do artigo 39º dos Estatutos da APPACDM de Viseu.

Viseu, 18 de Outubro de 2010

A Presidente da Mesa da Assembleia Geral da APPACDM de Viseu

Maria Isabel Coelho Oliveira Malaquias

## 2 - Parecer do Conselho Fiscal



### Parecer do Conselho Fiscal sobre o Plano de Actividades e Orçamento Previsional para o ano 2011

Em quatro de Novembro de dois mil e dez reuniu, na sede da Associação Portuguesa de Pais e Amigos do Cidadão Deficiente Mental de Viseu, o Conselho Fiscal desta Instituição para apreciação do Plano de Actividades e Orçamento para o ano dois mil e onze e apresentar o seu parecer.

Da análise documental, informação e esclarecimentos da Direcção e dos Serviços, o Conselho Fiscal é de parecer que a Assembleia Geral aprove o Plano de Actividades e o Orçamento para o ano de dois mil e onze, tal como lhes foram apresentados, pois espelham um grande esforço para minimizar o resultado final.

Viseu, 4 de Novembro de 2010

O Conselho Fiscal da APPACDM

Presidente do Conselho Fiscal

  
Maria Judite Baila Madeira Antunes

1ª Vogal do Conselho Fiscal

  
Eduarda Garcia de Oliveira Cunha

2ª Vogal do Conselho Fiscal

  
Maria Alcina de Figueiredo Monteiro

### 3. - Apresentação da APPACDM de Viseu

#### 3.1. - Resenha Histórica

A APPACDM de Viseu, tem como actividade principal a promoção do bem estar do cidadão com deficiência mental, multi deficiência e jovens em risco. Os objectivos da sua intervenção pressupõem a educação, reabilitação, formação e integração sócio profissional. Foi fundada em Viseu no dia 1 de Dezembro de 1976. Com âmbito regional de intervenção, esta Instituição dá resposta a todo o Distrito de Viseu e nesse sentido tem vindo a reforçar-se em meios técnicos, humanos e materiais, dispondo hoje de um conjunto de infraestruturas e equipamentos, que permitem melhorar a qualidade da sua intervenção e assim melhorar as respostas às inúmeras solicitações da comunidade, prestando um serviço de elevada qualidade nas áreas em que se encontra vocacionada.

#### 3.2. - Organigrama Estrutura

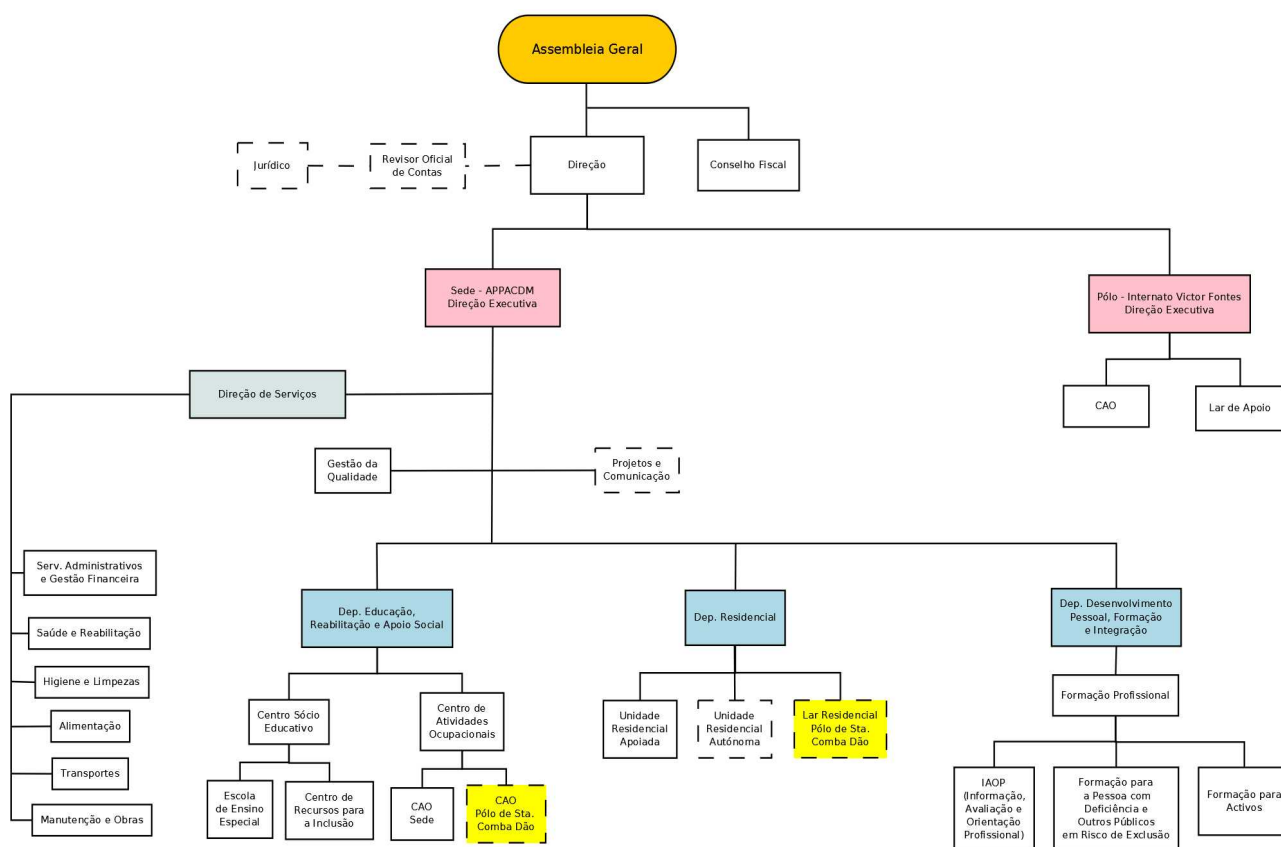

VERSÃO 1.5 DE 08-03-2010 NP

### **3.3. - Missão, Visão e Valores**

A APPACDM de Viseu, enquanto Instituição Particular de Solidariedade Social tem como **missão principal**:

#### **▪ Integrar a Pessoa na Sua Diversidade**

O cliente/utente é a principal razão da existência da organização e tudo é feito a pensar na sua satisfação.

A APPACDM de Viseu, tem estado atenta à evolução e alterações sociais da sociedade Portuguesa, apostando em respostas sociais do interesse da comunidade. Continuará, na sua existência, a encontrar respostas para minimizar o isolamento social das pessoas com deficiência e outros público em risco de exclusão social, acrescentando valorização humana através das suas respostas sociais.

A APPACDM de Viseu, tem como **visão**:

#### **▪ Ser Referência Nacional de Valores e Práticas de Excelência na Integração da Pessoa com Deficiência e Outros Públicos em Situação de Risco**

Os valores são os princípios que guiam uma Organização. Espera-se deles que sejam intemporais e que espelhem crenças profundas que norteiem a acção de todos os membros da Instituição, devendo ser postos em prática por todos no dia-a-dia. Ou seja, os valores têm relevância e utilidade quando são definidores da Organização, defendidos e praticados por todos os membros da mesma.

Sendo assim, a Instituição tem como **valores** ideais:

- |                          |                     |
|--------------------------|---------------------|
| - Rigor                  | - Transparência     |
| - Diversidade            | - Humanidade        |
| - Integração / Cidadania | - Criatividade      |
| - Flexibilidade          | - Confidencialidade |
| - Privacidade            | - Integridade       |
| - Solidariedade          | - Responsabilidade  |

### 3.4. – Políticas da instituição

<b>Políticas</b>	<b>Objectivos</b>
<b>Política da ética</b>	Melhorar a qualificação da organização no domínio ético
	Melhorar desempenho ético
<b>Política da participação</b>	Melhorar a participação das entidades interessadas
<b>Política da qualidade</b>	Melhorar a conformidade
	Melhorar o desempenho económico
	Satisfazer as necessidades e expectativas das entidades interessadas
<b>Política de parcerias</b>	Melhorar a eficácia da organização
	Melhorar a eficiência da organização
<b>Política de responsabilidade social</b>	Melhorar a qualificação da comunidade
	Melhorar as práticas da comunidade
	Melhorar o contributo solidário da organização para a comunidade
<b>Política dos recursos humanos</b>	Melhorar a igualdade de oportunidades
	Melhorar a qualificação
	Melhorar o desempenho

### 3.5. - Estratégia

A APPACDM de Viseu continuará a:

Adequar o modelo organizacional e processual às necessidades dos clientes/utentes;

Garantir efectividade e qualidade no serviço prestado;

Optimizar a organização interna e melhoria da qualidade, através da Implementação de instrumentos de melhoria.



## 4 - Actividades e Interrupções Comuns

**4.1 - Actividades Culturais e Lúdico-Desportivas**

<b>2010</b>	<b>Novembro</b>	Magusto
	<b>Dezembro</b>	I Gala da APPACDM Festa de Natal Jantar de Natal dos colaboradores
<b>2011</b> (1º sem)	<b>Janeiro</b>	Cantar Janeiras Escutas (Lar Residencial)
	<b>Fevereiro</b>	Elaboração de Cabaz para sortear no Carnaval (For. Profissional) Teatrando (Lar Residencial)
	<b>Março</b>	Cortejo de Carnaval pelas ruas da cidade Cortejos de Carnaval em Cabanas de Viriato (Lar Residencial) Festa de Carnaval em Estabelecimento de Diversão Comemoração do Dia da Árvore Piquenique de Primavera
	<b>Abril</b>	Visita Pascal Visita ao Centro Hípico de Viseu com almoço convívio (For. Prof.)
	<b>Maio</b>	Dia da Família Campanha do Pirlampo Mágico
	<b>Junho</b>	Colónias Comemoração do Dia Mundial da Criança Feira Popular do Internato Dr. Victor Fontes PSP na escola (Form. Profissional) Fitness e Relaxamento (Lar Residencial)

<b>2011</b> (2º sem)	<b>Julho</b>	Arraial de São Pedro Festa de Fim de Ano / Interrupção para férias Colónias de Férias (Form. Profissional) Colónias de Férias (CAO e Lar Residencial) Um dia nas piscinas (Form. Profissional)
	<b>Agosto</b>	Férias da Formação Profissional Férias do CAO Passeios ao rio e campo (Lar Residencial)
	<b>Setembro</b>	Visita à Feira de São Mateus Vindimas Romarias (Lar Residencial)
	<b>Outubro</b>	Visita ao Museu do Caramulo (Form. Profissional) Artes (Lar Residencial) Comemoração do Dia Internacional para a Erradicação da Pobreza (CAO) Baile das Bruxas (CAO)
	<b>Novembro</b>	Magusto Semana da castanha (Form. Profissional) Cabaz de S. Martinho para sorteio (Form. Profissional)
	<b>Dezembro</b>	Festa de Natal Jantar de Natal dos colaboradores Comemoração do Dia Internacional da Pessoa com deficiência

#### 4.2 - Interrupções no Calendário para 2011

Tolerâncias	Datas
<b>Carnaval</b>	07 e 08 de Março
<b>Páscoa</b>	21 de Abril
<b>Natal e Ano Novo</b>	26 de Dezembro

**Observação:** Estas interrupções são relativas às Respostas Sociais Centro Sócio-Educativo, Centro de Actividades Ocupacionais e Formação Profissional. Relativamente à Estrutura Residencial estes funcionam ininterruptamente durante todo o ano civil, encerrando unicamente na noite de Natal (com excepção feita para os casos já identificados como não tendo qualquer retaguarda familiar), no entanto caso seja possível para as famílias, seria importante que os clientes pudessem usufruir do contacto com as mesmas em todas as datas festivas e nas férias de Verão.



## **5 - Departamento de Educação, Reabilitação e Apoio Social**

## 5.1 - Centro Sócio-Educativo

- Escola de Ensino Especial
- Centro de Recursos para a Inclusão



### Resposta Sócio-Educativa

Destinada a crianças e jovens com idades compreendidas entre 6 e 18 anos, com deficiência mental, multideficiência e graves problemas de comportamento, socialização e integração. Esta resposta funciona de segunda a sexta das 09.00 às 17.00 horas e prevê continuar a apoiar no ano lectivo 2010/2011, alunos no âmbito da portaria 1102, alínea a) - Escola de Ensino Especial da APPACDM de Viseu e alínea b) – CRI (centro de Recursos para a Inclusão). O encaminhamento é efectuado pelos estabelecimentos de ensino regular, conforme legislação em vigor e mediante a aprovação dos serviços do Ministério da Educação.

### 1. - Escola de Ensino Especial da APPACDM de Viseu (Portaria 1102, alínea a))

#### ○ Objectivos

1. Estimulação e Desenvolvimento Global da criança com deficiência;
2. Aquisição de competências ao nível da satisfação de necessidades básicas, dos conteúdos académicos e do conhecimento e utilização dos recursos do meio próximo e da comunidade em geral;
3. Desenvolvimento físico e psicológico, através de projectos adequados às respectivas idades, com o objectivo de os preparar para a Formação Profissional ou uma actividade ocupacional;
4. Apoio à família e envolvimento da mesma no processo educativo dos seus educandos;

Prevê a frequência de 13 alunos, organizados em 3 turmas e apoiados por duas professoras e uma educadora. Para todos os alunos serão elaborados Programas e Planos Educativos Individuais, onde as áreas escolhidas procuram dar cobertura a todos os aspectos fundamentais da vida de uma criança ou jovem com necessidades educativas especiais, particularizando necessidades e ritmos de aprendizagem. Os alunos beneficiam ainda de apoio directo e/ou individualizado a nível terapêutico, psicológico, pedagógico e social.

O tema do Projecto Educativo para o ano lectivo 2010/2011, será “Transição para a vida activa – Construindo o Futuro” no sentido de preparar estas crianças/jovens para uma possível integração ou encaminhamento de actividades ocupacionais, com vista à organização de um futuro melhor.

### 1.1. - Caracterização dos Alunos

<b>DISTRIBUIÇÃO GEOGRÁFICA DOS ALUNOS</b>	
<b>CONCELHOS</b>	<b>Nº DE UTENTES</b>
Viseu	10
Nelas	1
Santa Comba Dão	1
Cinfães	1
Total:	13
<b>REGIME DE FREQUÊNCIA DOS ALUNOS</b>	
<b>Semi-Internato</b>	<b>Internato (IVF)</b>
11	2
Total: 13 Alunos	

<b>ORGANIZAÇÃO DAS TURMAS</b>			
TURMA	Nº ALUNOS	SEXO	
		FEM	MASC
A	4	3	1
B	5	0	5
C	4	1	3

## 1.2. - Programa 2010/2011

- **ACTIVIDADES LECTIVAS E NÃO LECTIVAS (Componente Lectiva) – 22 horas**
- **ÁREA DE PRÉ-FORMAÇÃO** (horticultura, serviços domésticos)
- **APOIO PSICOTERAPÊUTICO** (psicologia, fisioterapia, terapia ocupacional, terapia da fala, psicomotricidade, snoezelen, natação e musicoterapia)

## 2. - Centro de Recursos para a Inclusão (Portaria 1102, alínea b))

### 2.1. - Objectivos

- Intervenção articulada de meios e recursos na Instituição ou directamente na escola.
- Integração em actividades de Vida Pós Escolar, nas áreas de Carpintaria, Horticultura, Serviços Domésticos, Oficina de Beleza e Adequação Pessoal, para posterior inserção em programas de formação profissional.
- Facultar a estes jovens apoio terapêutico e social (avaliação/apoio psicológico, terapias adequadas às necessidades, expressões integradas e actividades ocupacionais).

No âmbito dos protocolos estabelecidos com os Agrupamentos de Escolas dos Concelhos de Viseu, Penalva do Castelo e Nelas (áreas de abrangência do CRI da APPACDM de Viseu) – Educação, Apoio Terapêutico e Transição para a Vida Activa, prevê apoiar no ano lectivo 2010/2011, cerca de 40 alunos de escolas de ensino regular a tempo parcial. Estes alunos encontram-se com currículos específicos individuais, ao abrigo do D.L. 3/2008 de 7 de Janeiro, estando previstas nos seus PEI's este tipo de apoio, de acordo com as necessidades individuais.

### 2.2. - Programa 2010/2011

- **ÁREA DE PRÉ-FORMAÇÃO** (Horticultura, Carpintaria, Auxiliar de Serviços, Lavandaria, Jardinagem)
- **ACTIVIDADES DE CAO** (Oficina de Artes, Oficina de Serviços, Oficina de Beleza, Oficina de Carpintaria)
- **APOIO PSICOTERAPÊUTICO** (apoio social e psicológico, terapias adequadas às necessidades individuais e de acordo com os recursos humanos da Instituição,

nomeadamente, terapia ocupacional, terapia da fala, fisioterapia, psicomotricidade, utilização dos espaços terapêuticos de reabilitação, snoezelen, piscina, aparelhos e/ou ginásio, entre outros....)

### **3. - Recursos Humanos**

O trabalho a desenvolver implica uma equipa multidisciplinar para a promoção do desenvolvimento harmonioso dos alunos.

1 Coordenadora responsável pelo Departamento de Educação, Reabilitação e Apoio Social – Coordenadora Pedagógica

(De acordo com a Portaria 1102/97):

2 Professores Especializados

1 Educadora Especializada (Directora Pedagógica)

1 Terapeuta Ocupacional

1 Fisioterapeuta

1 Terapeuta da Fala

1 Psicóloga

4 Ajudantes de Acção Directa

1 Monitora de Hortofruticultura

(Outros colaboradores disponibilizados pela Instituição)

1 Técnica de Serviço Social

1 Técnico de Reabilitação e Psicomotricidade

1 Musicoterapeuta

2 Médicos

1 Enfermeiro

1 Auxiliar de Acção Médica

2 Motoristas

3 Auxiliares de Limpeza

Serviço Administrativo/Financeiro

(Outros colaboradores, apenas no âmbito da alínea b da referida portaria e disponibilizados pela Instituição)

1 Ajudante de Acção Directa (Treino de AVD/Oficina de Beleza)

1 Monitor de Artes  
1 Monitor de Serviços  
1 Monitor de Carpintaria  
1 Monitor de Hortofruticultura  
Outros monitores de formação Profissional

#### 4. - Calendário Escolar da Escola de Ensino Especial

1º Período – Início em 02 de Setembro de 2010 e termo em 07 de Janeiro de 2011.

2º Período – Início em 12 de Janeiro de 2011 e termo em 17 de Junho de 2011.

INTERRUPÇÕES	DATAS
1ª	De 20 a 24 Dezembro 2010
2ª	De 07 a 09 de Março 2011
3ª	De 22 a 25 de Abril 2011

As avaliações dos alunos realizam-se nas seguintes datas, após as quais serão efectuadas reuniões informativas e avaliativas com os encarregados de educação.

1ª Avaliação – entre 10 e 11 de Janeiro de 2011

2ª Avaliação – entre 20 e 24 de Junho de 2011

A Escola de Ensino Especial da APPACDM de Viseu, **encerra para férias escolares no mês de Agosto.**

#### **Prevêem-se as seguintes actividades externas:**

- Visitas de estudo a Museus, centro de recursos da Escola da Ribeira, Biblioteca Municipal, Bombeiros, e outros;
- Actividades lúdicas no Parque da Cidade, Fórum e Palácio do Gelo, Funicular, e outros;
- Participação em actividades conjuntas com os restantes clientes da APPACDM de Viseu (Festa de Natal, Carnaval, Dia da Árvore, Cavalhadas, ...)
- Participação no Desporto Escolar.

## 5.2 – Centro de Actividades Ocupacionais



- **Actividades Socialmente Úteis**
- **Actividades Ocupacionais e de Bem-Estar**

### **Centro de Actividades Ocupacionais:**

Destinado a pessoas com mais de 16 anos, com deficiência mental moderada a severa e/ou multideficiência com a finalidade da integração social, aproveitando ao máximo as capacidades e potencial da pessoa, de modo a ser possível estabelecer um projecto de vida individual.

### **1. - OBJECTIVOS**

- Apoio directo à pessoa com deficiência na promoção da sua realização pessoal, bem estar e qualidade de vida, no desenvolvimento de competências através da realização de actividades ocupacionais ou socialmente úteis, de carácter produtivo, lúdico, recreativo e, quando necessário, terapêutico;
- Apoio à família no reforço do seu papel e seu envolvimento, no equilíbrio sócio familiar e no acompanhamento e evolução da pessoa com deficiência;
- Promover a máxima participação e inserção na vida comunitária.

## 2. - ORGANIZAÇÃO DA RESPOSTA

Esta resposta social funciona de segunda a sexta das 09.00 às 17.00 horas e prevê apoiar no ano civil de 2011, 91 jovens e adultos (inclui os 61 clientes de CAO bem como os 30 clientes do Lar Residencial que entre as 09.00 e as 16.00 h beneficiam destas actividades conjuntamente). Assim, encontram-se distribuídos da seguinte forma:

**CAO 1 – ACTIVIDADES SOCIALMENTE ÚTEIS** – grupo composto por clientes que desenvolvem actividades socialmente úteis e de transição para a vida activa em oficinas na Instituição ou estruturas comunitárias - **41 clientes**

- **ÁREA DE INSERÇÃO PROFISSIONAL: OFICINAS** (horticultura, artes, beleza, serviços, carpintaria e reciclagem de papel)
- **ESTÁGIOS DE ACTUALIZAÇÃO DE COMPETÊNCIAS**
- **ÁREA DE DESENVOLVIMENTO PESSOAL** (treino de competências pessoais no atelier de socialização, educação física, teatro, dança, informática...)
- **APOIO SOCIAL, PSICOLÓGICO E TERAPÊUTICO**, de acordo com as necessidades individuais.

**CAO 2 – ACTIVIDADES OCUPACIONAIS E DE BEM ESTAR** – grupo composto por clientes que desenvolvem actividades de treino de competências, beneficiando essencialmente de actividades ocupacionais, de lazer e de bem-estar - **50 clientes**

- **ÁREA SENSÓRIO MOTORA** (educação física, psicomotricidade, piscina, hipoterapia, snoezelen)
- **ÁREA LÚDICAS E EXPRESSIVAS** (animação, pintura, recorte e colagem, ludoteca, expressão corporal e musical)
- **AREA DE DESENVOLVIMENTO E ADEQUAÇÃO PESSOAL** (AVD's e AVP's – actividades oficinais e manipulativas adaptadas)
- **APOIO INDIVIDUALIZADO A NÍVEL SOCIAL, PSICOLÓGICO E TERAPÊUTICO**, de acordo com as necessidades individuais
- **ORIENTAÇÕES TÉCNICAS**

## 3. - Caracterização dos Clientes

<b>DISTRIBUIÇÃO GEOGRÁFICA</b>	
<b>CONCELHOS</b>	<b>Nº DE UTENTES</b>
Viseu	59
Sátão	2
Nelas	2
Mangualde	4
Penalva do Castelo	3
Castro d'Aire	2
Tondela	9
Carregal do Sal	2
Oliveira de Frades	1
Moimenta da Beira	1
Vila Nova de Paiva	2
Lamego	1
Sernancelhe	1
S. Pedro do Sul	1
Santa Comba Dão	1
Total:	91
<b>REGIME DE FREQUÊNCIA DOS CLIENTES</b>	
<b>Semi-Internato</b>	<b>Internato</b>
61	30
Total: 91 clientes	

## 4. - Programa para 2011

<b>ACTIVIDADE</b>	<b>OBJECTIVOS</b>	<b>LOCAL</b>	<b>RESPONSÁVEL</b>
<b>ACTIVIDADES OFICINAIS E ESTÁGIOS</b>	Actualização de Competências Inserção Sócio Profissional	Oficinas e outras estruturas da comunidade	Horticultura – Palmira Simões, Paulo Pinho e Adília Lopes Artes – Bruno Alves e César Corte Real Texteis/Reciclagem – Lurdes Brandão Beleza – Lurdes Brandão Carpintaria – Monitor Luís Santos Técnicos de Inserção
<b>GICOMU</b> (ginástica, corpo e música)	Desenvolvimento e expressividade corporal, permitindo a libertação de tensões	Ginásio	Professora de Educação Física e Animador Cultural
<b>AVD/AVP</b>	Realização de treinos de actividades de vida diária; adequação pessoal e vida prática	Sala de AVD e Salas de Actividades	T.Ocupacional e Auxiliar Augusta
<b>SNOEZELEN</b>	Bem estar, relaxamento e estimulação sensorial dos utentes	Sala de Snoezelen	Equipa Técnica e os auxiliares designados pela responsável do sector (Musicot. Mirjam Holst)
<b>HIPOTERAPIA</b>	Bem estar, relaxamento e estimulação sensorial dos utentes	Centro Hípico	Técnico de Reabilitação

<b>EDUCAÇÃO FÍSICA</b>	Actividades lúdico recreativas e actividades de educação física e de desporto adaptado na escola e na comunidade (natação, provas desportivas variadas)	Ginásio Piscinas Municipais Vários, de acordo c/calendário da ANDDEM/Jogos da Câmara e outros	Prof. de Educ. Física, Técnico de Reabilitação, Monitores e Aj. Aç. Educativa
<b>ANIMAÇÃO CULTURAL</b>	Actividades de expressão dramática e corporal, dinamização dos grupos de teatro e dança	Sala de Animação e outros espaços	Animador
<b>ACTIVIDADES DE DESENVOLVIMENTO E ADEQUAÇÃO PESSOAL</b>	AVD's e AVP's – actividades oficiais e manipulativas adaptadas Actividades lúdicas e de bem estar	Salas de Actividades diversas	Auxiliares sob orientação da equipa técnica
<b>ATELIER DE SOCIALIZAÇÃO</b>	Actividades que promovam a autonomia e o desenvolvimento pessoal, actividades de integração sócio profissional, apoio individualizado	Ludoespaço	Psicóloga e Terapeuta Ocupacional
<b>PINTURA, RECORTE E COLAGEM E LUDOTECA</b>	Actividades que promovem o desenvolvimento das competências criativas, manipulativas e cognitivas	Ludoteca Salas de Actividades	Aj. A. Ed. Lina, Isabel e Ivone
<b>SERVIÇO SOCIAL E PSICOLOGIA</b>	Apoio directo individualizado ao utente e família Visitas domiciliárias Orientações técnicas	Gabinete de Serviço Social Gabinete de Psicologia Salas de Actividades	Psicóloga e Técnica de Serviço Social
<b>TERAPIAS</b>	Apoio directo individualizado ou a pequenos grupos Orientações técnicas	Centro de Re-Habilitação Salas de Actividades Sala de Snoezelen e Ludoteca	Musicoterapia, Terapia Ocupacional, Terapia de Fala, Fisioterapia, Técnicos de Reabilitação e Psicomotricidade, Psicologia

## 5. - Actividades Culturais e Desportivas na Comunidade

Prevê-se a continuação da prática desportiva por parte dos clientes do CAO em estruturas da comunidade. Prevê-se igualmente a participação do Grupo de Teatro e Dança do CAO em iniciativas comunitárias, nomeadamente nas comemorações do Dia da Música, Dia da Pessoa com Deficiência, Festa de Natal e de Final de Ano e ainda na Feira Anual do IVF, bem como a divulgação dos materiais produzidos nos ateliers/oficina de CAO e participação em feiras e exposições/venda ao longo do ano civil de 2011. Consultar o ponto 4. deste documento.

Além destas iniciativas, iremos continuar a desenvolver acampamentos e colónias de

férias, passeios regulares pela cidade e zonas circundantes, bem como outros passeios que se considerem de interesse relevante para os clientes, como forma de socialização e integração social. O calendário correspondente a estas actividades será entregue no início do ano civil 2011 aos encarregados de educação e responsáveis.

Estão ainda previstas visitas de estudo a sectores de produção, comércio e industria no distrito para promover o conhecimento da realidade do mercado de trabalho e fomentar a integração dos clientes de CAO1 em actividades socialmente úteis.

## 6. - Recursos Humanos

1 Directora Técnica de CAO

7 Monitores:

- 2 Monitor de Artes
- 3 Monitores de Horticultura
- 2 Monitor Oficinal (têxtil/carpintaria)

1 Terapeuta Ocupacional

1 Musicoterapeuta

1 Fisioterapeuta

1 Técnico de Reabilitação e Psicomotricidade

1 Animador

1 Professora de Educação Física

1 Psicóloga

1 Técnica de Serviço Social

2 Médicos

1 Enfermeiro

1 Auxiliar de Acção Médica

14 Ajudantes de Acção Directa

3 Auxiliares de Limpeza

1 Ajudante de Refeitório

2 Motoristas

4 Administrativas

Serviço Administrativo/Financeiro

## 7. - Calendarização das Actividades

A planificação para a resposta CAO será organizada em três períodos (dois quadrimestres e um trimestre), de acordo com o quadro seguinte:

PERÍODOS	MESES	DATAS
1º	Jan., Fev., Mar., Abr.	03/01/11 a 29/04/11
2º	Mai., Jun., Jul.	02/05/11 a 29/07/11
3º	Set., Out., Nov., Dez.	01/09/11 a 30/12/11

As avaliações serão realizadas no final de cada período (Abril, Julho e Dezembro), sendo marcadas duas reuniões com os encarregados de educação (uma em Janeiro de 2011 para apresentação do plano de actividades, outra em Setembro para avaliações).

O Centro de Actividades Ocupacionais da APPACDM de Viseu **encerra para férias no mês de Agosto** (excepção feita aos clientes externos identificados pela equipa técnica, para os quais apenas encerra durante a primeira quinzena do mês de Agosto).

## **Estágios**

À semelhança de anos anteriores e procurando corresponder aos protocolos de cooperação entre a APPACDM, as Escolas Profissionais e os Estabelecimentos de Ensino Superior, nomeadamente, Instituto Piaget de Viseu, Instituto Politécnico de Viseu, Universidade Católica e Instituto Miguel Torga de Coimbra, estão previstos para o ano de 2011, a realização de estágios em diversas áreas:

- Psicologia,
- Motricidade Humana – Variante de Reabilitação e Ensino Especial,
- Animação
- Terapia Ocupacional
- Serviço Social
- Educação Social

A realização destes estágios na APPACDM de Viseu, integrados nas diversas respostas sociais, constituem uma mais valia na medida em que reforçam a nossa capacidade de intervenção junto dos clientes. Por outro lado, a Instituição contribui para a formação de futuros profissionais mais sensibilizados e preparados para o trabalho junto da pessoa com deficiência mental.

## **Voluntariado**

Prevê-se para o ano 2011 o reforço da equipa de voluntários, sensibilizando a comunidade para a importância do papel do voluntário nas instituições.

## **Visitas de Estudo**

À semelhança do ano transacto prevê-se a recepção de escolas e outras instituições que queiram conhecer a APPACDM de Viseu e realizar trabalhos lúdicos e de investigação com os nossos clientes.



## **6 - Departamento Residencial**

## 6.1 – Apresentação do Departamento Residencial

Destina-se a proporcionar alojamento a jovens e adultos com deficiência, de ambos os sexos, de idade superior a 16 anos, que se encontrem impedidos, temporária ou definitivamente, de residir no seio do seu meio familiar. Atualmente, encontra-se em funcionamento na sede, a Unidade Residencial Apoiada, e pretende-se a criação de uma Unidade Residencial Autónoma num apartamento localizado no centro da cidade.

### 6.1.1. - Objectivos

- Proporcionar alojamento temporário ou definitivo, num ambiente que se aproxime tanto quanto possível do ambiente familiar;
- Criar condições facilitadoras da integração sócio-familiar;
- Proporcionar meios que contribuam para a valorização pessoal, para a melhoria da qualidade de vida e integração social.

## 6.2. – Organização da Resposta Social

A Unidade Residencial Apoiada funciona 365 dias por ano, e tem capacidade para atender 30 clientes em regime definitivo. Prevê-se a continuidade deste serviço, praticando o atendimento diurno e noturno a 30 clientes, durante a semana; o atendimento temporário a 1 cliente de CAO, durante 3 meses por ano, bem como 6 clientes em apoio de fim de semana que durante a semana permanecem no IVF.

### 6.2.1. – Caracterização dos Clientes

FREQUÊNCIA EM REGIME DEFINITIVO		FREQUÊNCIA EM REGIME TEMPORÁRIO					
		CAO		IVF		EXT.	
SEXO MASCULINO	SEXO FEMININO	MASC.	FEM.	MASC.	FEM.	MASC.	FEM.
23	7	0	1	4	2	0	0
TOTAL: 30 CLIENTES		TOTAL: 7 CLIENTES					

### **6.2.2. – Horários de Funcionamento**

SEGUNDA A SEXTA - 2 turnos de 8 horas cada (o primeiro entre as 16 e as 24 H e o segundo entre as 00 e as 08 H)

FINS DE SEMANA, FERIADOS E FÉRIAS – 3 turnos de 8 horas cada (o primeiro entre as 16 e as 24 H, o segundo entre as 00 e as 08 H e o terceiro entre as 08 e as 16 H);

### **6.2.3. – Organização de Espaços**

A Unidade Residencial Apoiada é constituída por 5 residências, organizadas de acordo com níveis de autonomia e necessidades específicas. Para 2011 mantém-se o processo de reestruturação e reorganização de espaços e equipamentos para melhoria das condições habitacionais e qualidade de vida dos clientes.

### **6.3. – Programa para 2011**

A Programação prevista para o ano civil de 2011 inclui um plano de atividades organizado em 3 quadrimestres (Janeiro/Abril, Maio/Agosto, Setembro/Dezembro), com os seguintes objetivos direcionados para os clientes:

- Manutenção do treino de competências funcionais através de Atividades de Vida Diária (AVD) e Vida Prática (AVP);

- Proporcionar atividades terapêuticas (estimulação cognitiva e comunicacional, atividade psicomotora e motora adaptada; expressões integradas, reabilitação física e melhoramento postural, snoezelen...)

- Proporcionar atividades de bem estar e de adequação pessoal para fomentar a autoestima e autoconceito;

- Promoção de atividades lúdicas e de índole desportiva e cultural, como forma de socialização e inserção social;

Atividades orientadas e socioculturais no fim da tarde e após jantar

**6.3.1. - Plano de Atividades previsto ao longo da semana**

TURNOS 0-8 H				
SEGUNDA	TERÇA	QUARTA	QUINTA	SEXTA
Vigilância do repouso Acompanhamento e vigilância do estado clínico				
TURNOS 8/16 H				
Apoio na higiene pessoal, vestuário e alimentação dos clientes (pequeno almoço/lanche/almoço) Limpeza e arrumação do espaço Lar Arranjo e Limpeza de roupas Acompanhamento/desenvolvimento de atividades em outras respostas (CAO)				
SEGUNDA	TERÇA	QUARTA	QUINTA	SEXTA
8h/10H Atividades de aquisição de competências (orientação do Enfermeiro - E)	8h/10H Atividades de aquisição de competências (orientação do Técnico de Reabilitação – TR)	8h/10H Atividades de aquisição de competências (orientação do Técnico de Reabilitação - TR)	8h/10H Atividades de aquisição de competências (orientação do Técnico de Reabilitação - TR)	8h/10H Atividades de aquisição de competências (orientação do Técnico de Reabilitação - TR)
10/12H Atividades orientada pela Musicoterapeuta (M) - Atividades Ocupacionais, AVD/AVP	10/12H Atividades orientadas pelo Técnico de Reabilitação (TR) • Natação • Hipoterapia • Atividades Ocupacionais, AVD/AVP	10/12H Atividades orientadas pela Terapeuta Ocupacional (TO) • Atividades Ocupacionais, AVD/AVP	10/12H Atividades orientadas pelo Fisioterapeuta (F) - Atividades Ocupacionais, AVD/AVP	10/12H Atividades orientadas pela Terapeuta da Fala (TF) - Atividades Ocupacionais, AVD/AVP
12/14.00 - Horário de almoço e relaxamento				
14.00/16H - Atividades Ocupacionais, AVD/AVP	14.00/16H - Atividades Ocupacionais, AVD/AVP	1 4.00/16H - Atividades Ocupacionais, AVD/AVP	14.00/16H - Atividades Ocupacionais, AVD/AVP	14.00/16H - Atividades Ocupacionais, AVD/AVP

TURNOS 16/24 H				
Acompanhamento/desenvolvimento das atividades de fim de tarde Apoio nas atividades de gestão doméstica, na refeição do jantar, rotinas de higiene e de deitar				
SEGUNDA	TERÇA	QUARTA	QUINTA	SEXTA
<b>Atividades de Fim de Tarde - 17/20h</b> Atividade técnica planificada e orientada pelo Técnico de Reabilitação (TR): -Atividade Motora Lúdica; -Treino em Circuito/Caminhadas -Hidroterapia - Snoezelen -AVD	<b>Atividades de Fim de Tarde – 17/20h</b> Atividade técnica planificada e orientada pela Terapeuta da Fala: -Atividade de Livre Expressão/comunicação; -Snoezelen; -Atividade Física	<b>Atividades de Fim de Tarde – 17/20h</b> Atividade técnica planificada e orientada pelo Fisioterapeuta: -Sequências Posturais -Snoezelen -Marcha e Movimento	<b>Atividades de Fim de Tarde – 17/20h</b> Atividade técnica planificada e orientada pela Musicoterapeuta -Atividade Musical -Snoezelen -Atividade Física	<b>Atividades de Fim de Tarde – 17/20h</b> Atividade técnica planificada e orientada pela Terapeuta ocupacional -Ginásio -Snoezelen -Marcha e Movimento
<b>Terapia de Fala</b> 17h até as 19h – atendimentos individualizados/grupo	<b>Terapia Ocupacional - 17h</b> até as 19h – atendimentos individualizados/grupo	<b>Psicologia</b> 16.00/20.00 - Apoio e Acompanhamento aos clientes e colaboradores	<b>Terapia Ocupacional - 17h</b> até as 19h – atendimentos individualizados/grupo	<b>Psicologia</b> 16.00/20.00 - Apoio e Acompanhamento aos clientes e colaboradores
<b>Fisioterapia</b> 16h30 até as 19h – atendimentos individualizados	<b>Fisioterapia</b> 16h30 até as 19h – atendimentos individualizados	<b>Enfermagem</b> 16.00/20.00 - Apoio e Acompanhamento aos clientes e colaboradores	<b>Fisioterapia</b> 16h30 até as 18.30h – atendimentos individualizados	<b>Enfermagem</b> 16.00/20.00 - Apoio e Acompanhamento aos clientes e colaboradores
<b>Psicologia</b> 16.00/20.00 - Apoio e acompanhamento aos clientes e colaboradores				
19h/21h30 Jantar e rotinas no pós jantar (AVD, bem estar, higiene e saúde) Sob orientação técnica do Técnico de Reabilitação e Terapeuta de Fala	19h/20h Jantar e rotinas no pós jantar (AVD, bem estar, higiene e saúde) Sob orientação técnica da Terapeuta de Fala	19h/21.30h Jantar e rotinas no pós jantar (AVD, bem estar, higiene e saúde) Sob orientação técnica de Psicologia  REIKI	19h/21h30 Jantar e rotinas no pós jantar (AVD, bem estar, higiene e saúde) Sob orientação técnica do Terapeuta Ocupacional	19h/20h00 Jantar e rotinas no pós jantar (AVD, bem estar, higiene e saúde) Sob orientação técnica do Terapeuta Ocupacional REIKI

### 6.3.2. - Plano de Atividades previsto aos fins de semana/feriados:

SÁBADO	DOMINGO
TURNOS 0-8 H	
Vigilância do repouso Acompanhamento e vigilância do estado clínico	
TURNOS 8/16 H	
Atividade técnica planificada e orientada por um técnico designado de acordo com escala de serviço  - AVD e AVP nas residências (Higiene pessoal, vestuário e alimentação dos clientes; limpeza e arrumação do espaço Lar) -Atividade Físico-motora nas instalações/equipamentos da Instituição;	<ul style="list-style-type: none"> <li>▪ AVD e AVP nas residências (Higiene pessoal, vestuário e alimentação dos clientes; limpeza e arrumação do espaço Lar)</li> <li>▪ Atividades livres</li> </ul>

TURNOS 16/00H	
- AVD e AVP nas residências - Reiki - Atividade inclusiva na comunidade - Comemoração de aniversários	- AVD e AVP nas residências  - Atividades livres

#### 6.4. - Plano de Reuniões:

TIPO DE REUNIÃO	PERIODICIDADE	DATAS
Equipa de colaboradores	mensal	1ª quinta feira do mês (14.00 H)
Reuniões Técnicas	trimestral	1ª terça feira do mês (14.00H)
Clientes e famílias	periodicidade bianual	Janeiro – 2ª quinzena Setembro – 2ª quinzena
Quadros técnicos/Direcção	periodicidade mensal	2ª terça feira do mês (9.30H)

#### 6.5. - Recursos Humanos

COLABORADOR	ÁREA	AFFECTAÇÃO
Odília Chisar	1 Directora Técnica (área de Psicologia)	100.%
Ludovina Almeida	1 Técnica de Serviço Social	50.%
Edgar Ramos	1 Técnico de Reabilitação e Motricidade	25.%
Leila Ferreira	1 Terapeuta Ocupacional	25.%
Diana Lemos	1 Terapeuta da Fala	25.%
Mirjam Holst	1 Musicoterapeuta	25.%
João Gregório	1 Fisioterapeuta	25.%
Telmo Carvalho	1 Enfermeiro	50,00%
Adelaide Pais	1 Encarregada Geral	100.%
Anabela Santos Ana Paula Almeida Armanda Mansos Carla Rodrigues Judite Amaral Isabel Oliveira Elisabete Melo Bernardete Marques Manuela Rodrigues Paulo Amaral Susana Mendes Rogério Bento Alexandrina Araújo Conceição Fonseca Georgina Lemos Lurdes Santos Sandra Rodrigues	17 Ajudantes de Ação Direta	100.%
Armanda Santos Fernanda Lopes Helena Victor	3 Serviços Gerais	100.%



## **7- Departamento de Desenvolvimento Pessoal, Formação e Integração**

## **7.1. – Apresentação do Departamento**

Integrado na APPACDM de Viseu, **O Departamento de Desenvolvimento Pessoal, Formação e Integração – D.D.P.F.I.**, é um centro de recursos especializado no âmbito da Formação Profissional e Emprego de **Pessoas com Deficiência ou Incapacidades (PCDI) e Dificuldades de Integração Socioprofissional**, posicionando-se como parceiro estratégico nos processos de inclusão.

No ano de 2011, dará continuidade às acções, cursos e projectos formativos que têm vindo a ser desenvolvidas nos últimos anos, procurando garantir uma resposta eficaz e adequada às necessidades das pessoas com deficiência e incapacidade, bem como a outros públicos excluídos ou em risco de exclusão

É co-financiado pelo Programa de Potencial Humano (POPH), nos diversos Eixos Prioritários de Intervenção, sob o *lema “Qualificar é Crescer,”* sendo o principal Eixo de Intervenção, **O Eixo Prioritário 6 – Cidadania, Inclusão e Desenvolvimento Social**, salientando-se as seguintes Tipologias:

- **Tipologia 6.2 – Qualificação de Pessoas com Deficiência e Incapacidade;**
- **Tipologia 6.3 – Apoio à Mediação e Integração de Pessoas com Deficiência e Incapacidades;**
- **Tipologia 6.4 – Qualidade dos Serviços e Organizações e Organizações**

Integra a **Rede de Centro de Recursos Local**, sendo Centro de Recursos Local do Centro de Emprego de Viseu e S. Pedro do Sul, desde 1995, através de protocolo estabelecido com o IEFP. A sua área de intervenção é de âmbito distrital.

Aposta na diferenciação da sua prática, através da inovação e construção de respostas de formação / qualificação e integração profissional centradas nos clientes, desenvolvidas por uma equipa multidisciplinar especializada, comprometida com a Qualidade e a melhoria continua do serviço que presta. Actua na formação, qualificação e mobilização de empresas, entidades e instituições públicas e outras estruturas da sociedade civil, como parceiros fundamentais na abertura em contexto real de trabalho e à colocação em mercado aberto dos públicos mais vulneráveis à exclusão.

## 7.2. – Objectivos

- Assegurar respostas de formação e integração personalizadas, contribuindo para a melhoria da qualidade de vida e emprego das Pessoas com Deficiência e Incapacidade, garantindo uma resposta eficaz e adequada às suas necessidades, no domínio da formação, qualificação e integração;
- Dotar os clientes (formandos) de um perfil qualificante que potencie a sua integração e sustentabilidade na vida activa: pessoal, social e profissional, promovendo a qualificação e a integração no mercado de trabalho;
- Promover uma cidadania activa numa cultura que valorize a participação cívica e a igualdade de oportunidades;
- Ver reconhecida a qualidade dos serviços que presta num processo de melhoria contínua, assente em valores e princípios éticos (confiança, compromisso, respeito e empatia) que se orientam para a satisfação dos clientes;
- Preparar, formar e informar a equipa pedagógica e técnica para uma lógica de melhoria contínua e inovação de práticas e formas de actuação;

## 7.3. – Serviços

Este Departamento, para o ano de 2011, prevê dar continuidade às **acções, cursos e projectos formativos**, no âmbito do POPH (Programa Operacional de Potencial Humano), nos diversos Eixos Prioritários e respectivas Tipologias de Intervenção, ao conforme expresso no esquema que se segue.

Salienta-se a intervenção ao nível da **Tipologia de Intervenção 6.2 e 6.3 – Qualificação e Integração das Pessoas com Deficiência e Incapacidade**, respectivamente.

### 7.3.1. – Descrição dos Serviços

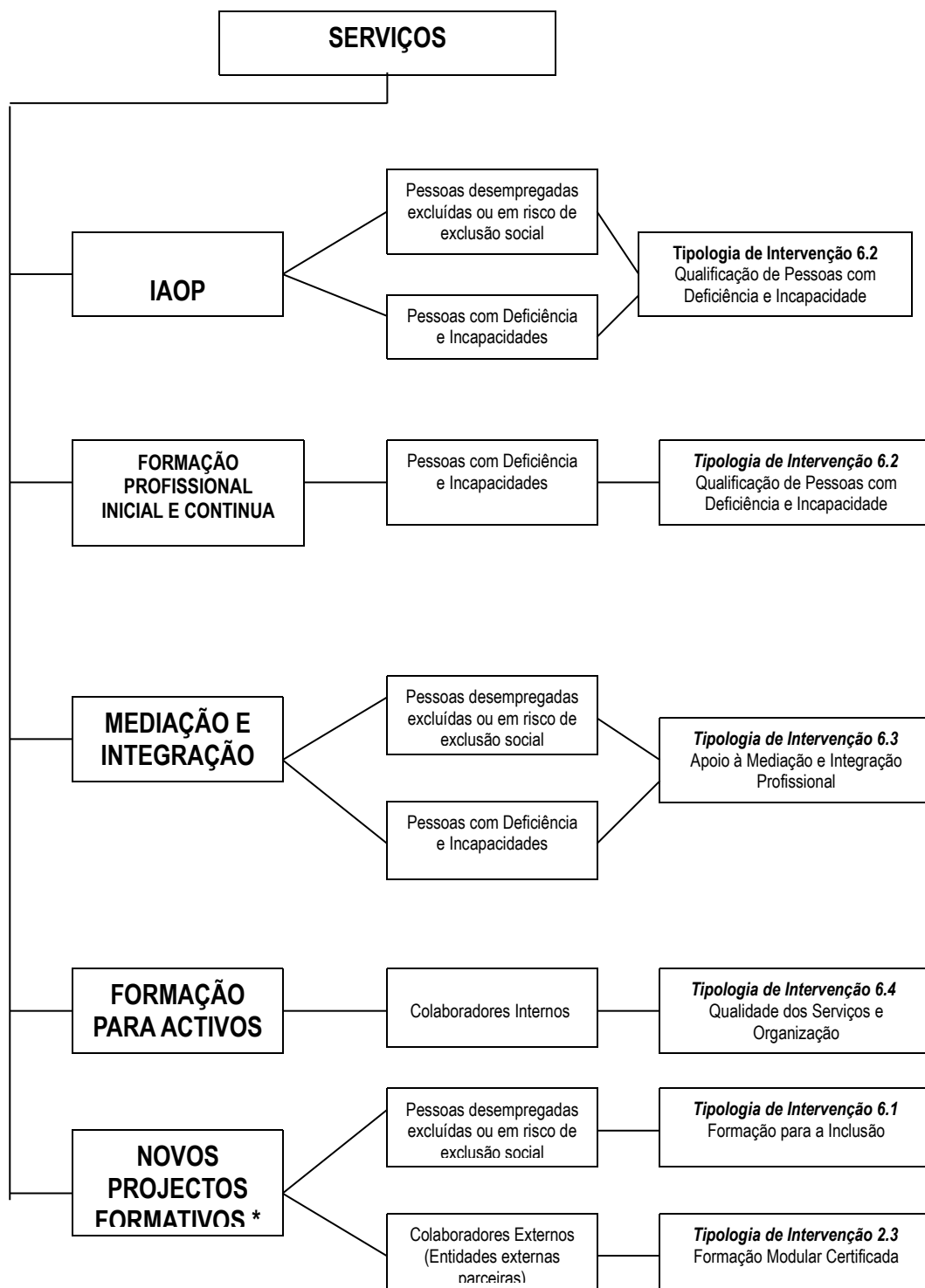

\* A implementar em 2011 de acordo com a abertura de candidaturas

### 7.3.2. – Caracterização dos Serviços

Serviços	Objectivo	Público-Alvo	Percurso	Encaminhamento	Equipa Multidisciplinar	
<b>IAOP</b>	<ul style="list-style-type: none"> <li>Apoiar as pessoas com deficiências ou incapacidades, inscritas nos centros de emprego, na tomada de decisões vocacionais adequadas, disponibilizando a informação necessária para o efeito;</li> <li>Fornecer informação sobre o mercado de trabalho, as actividades profissionais, os apoios ao emprego, à formação profissional, à igualdade de oportunidades no mercado de trabalho;</li> </ul>	<ul style="list-style-type: none"> <li>Pessoas desempregadas excluídas ou em risco de exclusão social;</li> <li>Pessoas com Deficiência e Incapacidades, com mais de 16 anos</li> </ul>	<ul style="list-style-type: none"> <li>Avaliação Inicial (Psicológica, social e Médica)</li> <li>Sessões de avaliação e orientação profissional</li> <li>Amostras / experiências de trabalho</li> </ul>	<ul style="list-style-type: none"> <li>Formação Profissional</li> <li>Centros de Reabilitação</li> <li>Centro de Actividades Ocupacionais</li> <li>Mercado aberto</li> <li>Outros</li> </ul>	<ul style="list-style-type: none"> <li>Psicóloga</li> <li>Técnico/a de Serviço Social</li> <li>Médico</li> </ul>	
<b>FORMAÇÃO PROFISSIONAL</b>	<b>INICIAL</b>	<ul style="list-style-type: none"> <li>Dotar as pessoas com deficiência ou incapacidade dos conhecimentos e competências necessárias à obtenção de uma qualificação que lhes permita exercer uma actividade profissional no mercado de trabalho;</li> <li>Formar e qualificar, em estreita articulação com o mercado de trabalho, tendo em consideração as exigências e oportunidades do mesmo e as características e competências destas pessoas;</li> </ul>	<ul style="list-style-type: none"> <li>Pessoas com Deficiência e Incapacidades, com mais de 16 anos</li> </ul>	<ul style="list-style-type: none"> <li>Formação de Base (Linguagem e Comunicação, Matemática para a Vida, Cidadania e Empregabilidade e TIC)</li> <li>Formação Tecnológica / Prática (Pecuária, Agrícola, Jardinagem, Carpintaria, Serviços Gerais e Lavandaria)</li> <li>Formação Prática em Contexto de Trabalho</li> </ul>	<ul style="list-style-type: none"> <li>Mercado de Trabalho Aberto</li> <li>Regime ocupacional ou voluntariado</li> </ul>	<ul style="list-style-type: none"> <li>Psicóloga</li> <li>Técnico/a de Serviço Social</li> <li>Médico</li> <li>Formador</li> <li>Monitor</li> <li>Técnicos de Inserção e Acompanhamento</li> <li>Auxiliares</li> </ul>
	<b>CONTINUA</b>	<ul style="list-style-type: none"> <li>Recuperar e actualizar competências pessoais, sociais e profissionais</li> </ul>	<ul style="list-style-type: none"> <li>Pessoas com Deficiência e Incapacidades, desempregadas</li> </ul>	<ul style="list-style-type: none"> <li>Treino de competências sociais, pessoais e profissionais, em áreas de formação a definir</li> </ul>	<ul style="list-style-type: none"> <li>Reintegração no Mercado de Trabalho Aberto</li> </ul>	<ul style="list-style-type: none"> <li>Psicóloga</li> <li>Técnico/a de Serviço Social</li> <li>Médico</li> <li>Formador</li> <li>Monitor</li> <li>Técnicos de Inserção e Acompanhamento</li> <li>Auxiliares</li> </ul>

<b>MEDIAÇÃO E INTEGRAÇÃO</b>	<b>APOIO À COLOCAÇÃO</b>	<ul style="list-style-type: none"> <li>Promover a inserção no mercado e trabalho das pessoas com deficiências e incapacidades, inscritas e encaminhadas pelos centros de emprego, através de um processo de mediação entre a pessoa e os empregadores, apoiando o candidato na procura activa de emprego e na criação do próprio emprego</li> </ul>	<ul style="list-style-type: none"> <li>Pessoas com Deficiência e Incapacidades, desempregadas ou empregadas que pretendam mudar de emprego, inscritas e encaminhadas pelo centro de emprego, bem como as entidades empregadoras que pretendam contratar estas pessoas</li> </ul>	<ul style="list-style-type: none"> <li>Avaliação</li> <li>Procura de emprego</li> <li>Apoio à integração</li> <li>Prospecção</li> <li>Sensibilização dos empregadores</li> </ul>	<ul style="list-style-type: none"> <li>Integração ou Reintegração no Mercado de Trabalho Aberto</li> </ul>	<ul style="list-style-type: none"> <li>Técnicos de Inserção e Acompanhamento</li> <li>Psicóloga</li> <li>Técnico/a de Serviço Social</li> </ul>
	<b>ACOMPANHAMENTO PÓS-COLOCAÇÃO</b>	<ul style="list-style-type: none"> <li>Visa a manutenção no emprego e a progressão na carreira das pessoas com deficiências e incapacidade e apoio técnico às entidades empregadores e aos candidatos a emprego, bem como aos que pretendam criar o seu próprio emprego, designadamente, ao nível da criação de condições de acessibilidade, de adaptação ao posto de trabalho e de apoio à reorganização do processo;</li> </ul>	<ul style="list-style-type: none"> <li>Pessoas com Deficiência e Incapacidades, trabalhadores por conta própria ou de outrem, e que necessitem de apoio para a manutenção ou progressão no emprego, desde que encaminhados pelos centros de emprego;</li> <li>Trabalhadores com deficiência, auto-colocados ou cuja colocação tenha ocorrido na sequência de um processo de formação</li> </ul>	<ul style="list-style-type: none"> <li>Adaptação às funções a desenvolver e ao posto de trabalho;</li> <li>Integração no ambiente sócio-laboral da empresa;</li> <li>Desenvolvimento de comportamentos pessoais e sociais;</li> <li>Acessibilidade para deslocações;</li> <li>Apoio técnico e informação à pessoa, empregador e colegas;</li> <li>Apoio técnico no âmbito dos processos de concessão dos apoios financeiros;</li> </ul>	-----	-----
<b>FORMAÇÃO PARA ACTIVOS</b>	<ul style="list-style-type: none"> <li>Melhorar a qualidade da intervenção das equipas técnicas que trabalham na área da reabilitação;</li> <li>Melhorar o desempenho e certificar as organizações que desenvolvem a sua actividade na prestação de serviços da pessoa com deficiência ou incapacidade através da atribuição de um certificado de qualidade;</li> </ul>	<ul style="list-style-type: none"> <li>Técnicos e outros profissionais da área da reabilitação profissional;</li> <li>Organizações que desenvolvem trabalho na área da reabilitação;</li> </ul>	<ul style="list-style-type: none"> <li>Acções de Formação Profissional;</li> <li>Acções de consultoria no âmbito do processo de certificação da qualidade;</li> </ul>	-----	-----	<ul style="list-style-type: none"> <li>Coordenador</li> <li>Formador</li> <li>Consultor</li> <li>Gestor da Qualidade</li> </ul>

## 7.4. – Clientes a Apoiar em 2011

IAOP	FORMAÇÃO PROFISSIONAL		MEDIACÃO E INTEGRAÇÃO		FORMAÇÃO PARA ACTIVOS	TOTAL
	Inicial *	Continua	Apoio à Colocação	Acompanhamento Pós-Colocação		
50	75	8	3	4	25	165

**Observações:** acresce ao número total de clientes a apoiar os que possam vir a integrar novos projectos formativos

\* Na Formação Profissional Inicial, os 75 clientes a apoiar estarão distribuídos pelos seguintes

### Cursos:

- Operador/a de Pecuária
- Assistente Familiar e Apoio à Comunidade
- Carpintaria / Marcenaria
- Operador/a de Jardinagem
- Lavandaria / Engomagem
- Operador/a Agrícola

Importa referir que os cursos de formação, Operador/a de Jardinagem, Operador/a Agrícola e Marcenaria/Carpintaria, têm por base os Referenciais Adaptados à Pessoa com Deficiências e Incapacidades integrados do Catalogo Nacional de Qualificações.

Os restantes cursos tem referencial próprio, com base nos referenciais do CNQ (Catalogo Nacional de Qualificações), tendo em consideração as especificidades e características individuais de cada formando.

Nos IAOP, Formação Profissional Continua, Mediação e Integração e Formação para Activos, as áreas de formação são diversificadas de acordo com o diagnóstico de necessidades, características do público-alvo e oportunidade do mercado.

## 7.5. – Horário de Funcionamento

O Departamento tem como horário de atendimento das 9:00 às 17:30.

No entanto, os horários dos cursos e acções formativas estão organizados de acordo com as especificidades do público-alvo a que se destina e aos requisitos de cada Tipologia de Intervenção.

<b>Horário de funcionamento</b>			
<b>Eixo de Intervenção</b>	<b>Tipologia</b>	<b>Modalidade</b>	<b>Horário</b>
<b>Eixo Prioritário 6</b> – Cidadania, Inclusão e Desenvolvimento Social	<b>6.1</b> – Formação para a Inclusão *	Acções / Cursos de Formação Profissional	Laboral, de 2ª a 6ª feira
	<b>6.2</b> – Qualificação de Pessoas com Deficiência e Incapacidades	Acções / Cursos de Formação Profissional	Laboral, de 2ª a 6ª feira, das 9:30 – 12:30 e das 13.30 às 16:30
	<b>6.3</b> – Apoio à Mediação e Integração de Pessoas com Deficiência e Incapacidades	Sensibilização e Prospecção no Mercado d e Trabalho Apoio à Colocação Acompanhamento Pós Colocação	Laboral, de 2ª a 6ª feira, das 9:30 – 12:30 e das 13.30 às 17:30
	<b>6.4</b> – Qualidade dos Serviços e Organizações	Acções / Cursos de Formação Acções de Sensibilização	Laboral, misto ou pós-laboral, de 2ª a 6ª feira
<b>Eixo Prioritário 2</b> – Adaptabilidade e Aprendizagem ao longo da Vida	<b>2.3</b> – Formações Modulares Certificadas *	UFCD's Modulares	Pós-laboral, de 2ª a sábado

\* A implementar de acordo com a abertura de candidaturas

## 7.6. – Espaços Físicos

As acções / cursos e projectos formativos referenciados decorrem em salas de formação, sala de recursos, sala TIC, oficinas e espaços físicos.

### SALAS DE FORMAÇÃO DE BASE

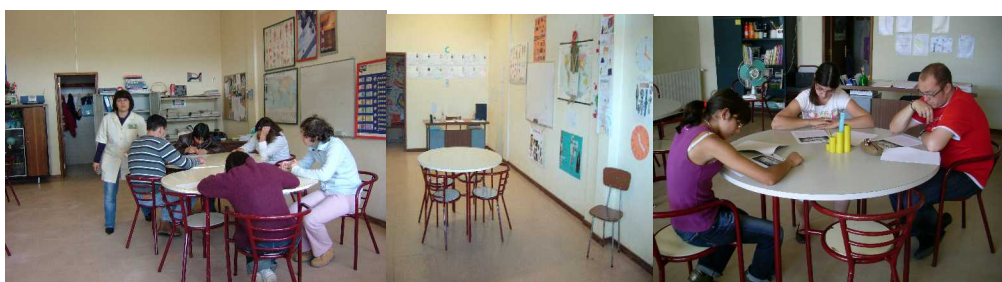

## ESPAÇOS DE FORMAÇÃO PRÁTICA

### Operador/a de Jardinagem



### Marcenaria / Carpintaria



### Operador/a de Pecuária



### Assistente Familiar e Apoio à Comunidade



### Lavandaria / Engomagem



### Operador/a Agrícola



## 7.7. – Recursos Humanos

A intervenção é desenvolvida por uma equipa multidisciplinar que acompanha o cliente ao longo de todo o processo.

## IDENTIFICAÇÃO DOS COLABORADORES

		FUNÇÃO	NOME
	COORDENAÇÃO TÉCNICA E FINANCEIRA	COORDENADORA DO DPMI	SUSANA SIMÕES
		GESTORA ORÇAMENTAL	ANABELA ESTEVES
	SERVIÇO ADMINISTRATIVO	ADMINISTRATIVA	CRISTINA MENDES
NÚCLEO TÉCNICO	SERVIÇO SOCIAL	TÉCNICO SERVIÇO SOCIAL	JOSÉ MIGUEL AMADO
	UNIDADE TÉCNICA INSERÇÃO	TÉCNICO DE ACOMPANHAMENTO. E INSERÇÃO	MARIA REBELO
			AMÉRICO OLIVEIRA
			SOFIA RODRIGUES
	PSICOLOGIA	PSICÓLOGA	M <sup>ª</sup> ALICE TOMÁS
NÚCLEO PEDAGÓGICO	EQUIPA PEDAGÓGICA	FORMADOR / A	ISABEL STA COMBA
			SÍLVIA SIMÕES
			ANA LEONOR LOPES
			MIRIAM ADÃO
	EQUIPA PEDAGÓGICA	MONITOR / A	ANTÓNIO FIGUEIREDO
			ROSA CORREIA
			PAULO SÉRGIO RODRIGUES
			JOSÉ BORGES ABREU
			ANTÓNIO ESTEVES
			SANDRA COLEHO
			ALDA LOUREIRO
	EQUIPA PEDAGÓGICA	AJUDANTE DE ACÇÃO DIRECTA	M <sup>ª</sup> CÍLIA AGUIAR
			PAULO SEBASTIÃO
			ROSA BRANDÃO
			LUÍS SANTOS
	OUTRO PESSOAL	MOTORISTA	MARCO DANIEL OLIVEIRA

## 7.8. – Reuniões

As reuniões assumem um carácter informativo e formativo, nas quais são abordados assuntos de interesses para os respectivos intervenientes

A calendarização das reuniões é do conhecimento de todos os colaboradores e cumprida com rigor.

Se necessário, serão marcadas reuniões extraordinárias.

<b>Tipo de Reunião</b>	<b>Periodicidade</b>	<b>Datas</b>	<b>Participantes</b>
Equipa de Colaboradores	Mensal	1ª Quinta-feira do mês (16:00 às 18:00)	Coordenação, Equipa técnica e pedagógica
Reuniões Técnicas	Mensal	4ª Sexta-feira do mês (10:00 às 12:30)	Coordenação, Equipa Técnica
Acompanhamento psicopedagógico (por curso)	Trimestral	A marcar	Equipa Técnica, Formador e Monitor (de cada curso) Coordenação (se solicitado)
Representantes dos Formandos (delegados de turma)	Trimestral	A marcar	Equipa Técnica, Formandos, Coordenação (se solicitado)
Encarregados de Educação / Família	Bianual	A marcar	Coordenação, Equipa Técnica, Formandos, Encarregados de Educação / Família
Quadros Técnicos / Direcção	Mensal	2ª Terça-feira do mês (10:00 às 12:30)	Direcção, Directora Executiva, Directora de Serviços, Coordenadoras, Gestor da Qualidade, Gestão Financeira

## 7.9. – Actividades Recreativas e Desportivas

Para além das actividades e programa curricular inerente a cada curso, a Formação Profissional, desenvolverá outras actividades externas e internas de carácter Recreativo e Desportivo, numa perspectiva supletiva do desenvolvimento pessoal e social dos seus formandos, conforme Plano de Actividades 2011, apresentadas no ponto 4. deste documento.



## **8. Internato Dr. Victor Fontes**

## **8.1. - Respostas Sociais**

### **Centro de Actividades Ocupacionais**

Tem como população alvo jovens e adultos com Deficiência Mental Moderada a Grave, de ambos os sexos, de idade não inferior a 16 anos e dá resposta essencialmente a residentes do distrito de Viseu, sendo constituído por um grupo de 30.

É objectivo primordial desta valência, preparar os utentes com vista a atingir, por um lado, a autonomia pessoal e por outro a sua inserção social e realização pessoal.

Os utentes dispõem de diversas actividades tais como, Pintura, Trabalhos Artísticos, Arraiolos, Informática Adaptada, Cozinha Pedagógica, Trabalhos Manuais, Trabalhos Ocupacionais, Manutenção de Espaços Interiores, Animação, Jogos, Música. Beneficiam ainda de apoio a nível de Actividade Física, Hipoterapia, Natação, Basquetebol, Kenpo, Oficina de Expressões Integradas, Reiki, Bowling e um Atelier de Psicomotricidade.

### **Lar de Apoio**

O Lar de apoio tem como principal objectivo proporcionar uma resposta social a jovens e adultos que estejam impossibilitados, devido à distância geográfica ou por falta de estrutura familiar, de residir no meio familiar. Funciona de segunda a sexta-feira, estando encerrado durante os fins-de-semana e períodos de férias.

Durante o período de permanência dos utentes nesta valência, promovem-se tarefas que fazem parte do quotidiano da vida real, nomeadamente arrumar a roupa e higiene pessoal. Pretende-se assim, contribuir para uma melhor formação pessoal e ainda melhorar a sua autonomia. Os utentes beneficiam também de uma variedade de actividades associadas ao lazer e aos tempos livres, que lhes permitirão desenvolver aptidões inatas e criativas.

## **8.2. - Actividades**

No ano de 2011 o Internato Victor Fontes manterá a estrutura bipartida - Centro de Actividades Ocupacionais (30 utentes, centrando os seus objectivos apenas no desenvolvimento de actividades com os utentes viradas para actividades lúdicas e socialmente úteis) e Lar de Apoio (capacidade de 24 camas, ocupadas com jovens do CAO do IVF e jovens da APPACDM de Viseu pertencentes ao Centro sócio educativo, formação profissional e emprego protegido).

Vamos continuar os protocolos com 3 escolas básicas do 2º e 3º ciclo, envolvendo 3 jovens que vão frequentar algumas das actividades do Centro de Actividades Ocupacionais.

Mantém-se em funcionamento um protocolo com a Câmara Municipal de Viseu para funcionamento nas nossas instalações o jardim-de-infância Santa Maria com 60 crianças ocupando seis salas e o refeitório, apenas para almoços.

Continua a funcionar nas nossas instalações, ocupando uma sala, a sede de Viseu da Sociedade Portuguesa de Esclerose Múltipla. Mantém-se as parcerias, para utilização do ginásio, com a Caritas Diocesana de Viseu, Associação de Basquetebol de Viseu, Centro de Saúde de Viseu, Escola de Artes Marciais do Instituto Piaget, Associação de Kenpo e Associação Reikiana Ser Vida.

Para o ano de 2011 pretendemos alargar o âmbito das actividades a proporcionar aos nossos utentes nomeadamente lavagem de automóveis e oficina de teares, projectos já previstos mas ainda não implementados. Por outro lado, pretendemos levar a cabo uma reestruturação dos nossos espaços exteriores de molde a criar um grande espaço de lazer e desporto, nomeadamente com a construção de um espaço de manutenção física, espaço para realização de feiras periódicas, espaço para realização de espectáculos musicais e de teatro. As obras de reestruturação tiveram início em Agosto de 2010 com a poda das árvores de grande porte e limpeza dos muros exteriores. Por último, pretendemos ainda levar a cabo um conjunto de obras no interior do edifício principal de forma a podermos proporcionar melhores condições para os funcionários e clientes e transformar a nossa valência de Lar de Apoio em Lar Residencial.

Manteremos as iniciativas que todos os anos levamos a cabo, como sejam as festas de Carnaval, Páscoa e Natal, XI edição da Feira Popular Internato Victor Fontes, visitas ao Teatro Viriato, com regularidade, para visionamento de peças e participação em ateliers, visionamento semanal de filmes, trabalho de recolha de lixos sólidos urbanos na instituição e sensibilização junto da comunidade envolvente, passeios de comboio, piqueniques, entre outras.



## **9. Conta de Exploração Previsional**

**Conta de exploração previsional – Geral**

CONTA	DESCRIÇÃO	Valores Previstos 2011	CONTA	DESCRIÇÃO	Valores Previstos 2011
61	<i>Cus. Merc. Vend. E Mat. Consumidas</i>	55.365,55 €	71	<i>Vendas</i>	19.110,98 €
62	<i>Fornecimento e Serviços Externos</i>	467.430,58 €	72	<i>Prestações de Serviços</i>	178.073,92 €
63	<i>Impostos</i>	502,63 €	73	<i>Proveitos Suplementares</i>	99.535,74 €
64	<i>Custos com Pessoal</i>	1.813.000,32 €	74	<i>Subsídios de Exploração</i>	2.338.498,60 €
65	<i>Outros Custos Operacionais</i>	265.010,00 €	75	<i>Trabalhos p/ Própria Empresa</i>	- €
66	<i>Amortizações</i>	84.326,96 €	76	<i>Outros Proveitos Operacionais</i>	8.617,00 €
	a)	<b>2.685.636,05 €</b>		b)	<b>2.643.836,24 €</b>
68	<i>Custos e Perdas Financeiras</i>	2.537,61 €	78	<i>Proveitos e Ganhos Financeiros</i>	1.766,54 €
	c)	<b>2.537,61 €</b>		d)	<b>1.766,54 €</b>
69	<i>Custos e Perdas Extraordinárias</i>	10.000,00 €	79	<i>Proveitos e Ganhos Extraordinários</i>	41.037,51 €
	e)	<b>10.000,00 €</b>		f)	<b>41.037,51 €</b>
	<b>Total Custos</b>	<b>2.698.173,66 €</b>		<b>Total Proveitos</b>	<b>2.686.640,29 €</b>
	<b>Resultados do Exercício</b>	<b>-11.533,37 €</b>			

APPACDM – Orçamento Previsional 2011

**Custos - Geral**

<b>CÓDIGO DA CONTA</b>	<b>CUSTOS E PERDAS</b>	<b>VALORES (em euros)</b>
61	CUSTO DAS MERC. VENDIDAS E MATÉRIAS CONSUMIDAS - APPACDM - QUALIFICAÇÃO DAS PESSOAS C/DEF. OU INCAPACIDADE	55.365,55 € 23.177,55 € 32.188,00 €
62	FORNECIMENTO E SERVIÇOS EXTERNOS - APPACDM - QUALIFICAÇÃO DAS PESSOAS C/DEF. OU INCAPACIDADE	467.430,58 € 384.194,52 € 83.236,06 €
63	IMPOSTOS - APPACDM - QUALIFICAÇÃO DAS PESSOAS C/DEF. OU INCAPACIDADE	502,63 € 502,63 € - €
64	CUSTOS COM PESSOAL - APPACDM - QUALIFICAÇÃO DAS PESSOAS C/DEF. OU INCAPACIDADE	1.813.000,32 € 1.375.437,62 € 437.562,70 €
65	OUTROS CUSTOS OPERACIONAIS - APPACDM - QUALIFICAÇÃO DAS PESSOAS C/DEF. OU INCAPACIDADE	265.010,00 € 2.700,00 € 262.310,00 €
66	AMORTIZAÇÕES DO EXERCÍCIO - APPACDM - QUALIFICAÇÃO DAS PESSOAS C/DEF. OU INCAPACIDADE	84.326,96 € 77.520,71 € 6.806,25 €
	(A)	<b>2.685.636,05 €</b>
68	CUSTOS E PERDAS FINANCEIRAS - APPACDM - QUALIFICAÇÃO DAS PESSOAS C/DEF. OU INCAPACIDADE	2.537,61 € 2.537,61 € - €
	(C)	<b>2.537,61 €</b>
69	CUSTOS E PERDAS EXTRAORDINÁRIAS - APPACDM - QUALIFICAÇÃO DAS PESSOAS C/DEF. OU INCAPACIDADE	10.000,00 € 10.000,00 € - €
	(E)	<b>10.000,00 €</b>
	<b>TOTAL</b>	<b>2.698.173,66 €</b>
	<b>CUSTOS TOTAIS</b>	<b>2.698.173,66 €</b>

APPACDM – Orçamento Previsional 2011

**Mapa discriminativo de custos – Geral**

<b>Valores Mensais</b>					
Código das Contas	RUBRICAS	APPACDM / IVF	6.2	Valor Mensal	TOTAL ORÇAMENTO
			Qualificação Pessoas Com Deficiência ou Incapacidade		
<b>61</b>	<b>CMVMC</b>	<b>1.931,46 €</b>	<b>2.682,33 €</b>	<b>4.613,80 €</b>	<b>55.365,55 €</b>
61611	Géneros alimentares	962,69 €	- €	962,69 €	11.552,32 €
616	Materias Primas Subsid. E de Cons.	141,55 €	2.682,33 €	2.823,88 €	33.886,59 €
61615	Mercadorias p/Bar	827,22 €	- €	827,22 €	9.926,64 €

<b>Valores Mensais</b>					
Código das Contas	RUBRICAS	APPACDM / IVF	6.2	Valor Mensal	TOTAL ORÇAMENTO
			Qualificação Pessoas Com Deficiência ou Incapacidade		
<b>62</b>	<b>Fornecimento e Serviços Externos</b>	<b>32.016,21 €</b>	<b>6.936,34 €</b>	<b>38.952,55 €</b>	<b>467.430,58 €</b>
621	Cattering	13.920,00 €	- €	13.920,00 €	167.040,00 €
62211	Electricidade e gás	2.036,21 €	2.119,75 €	4.155,96 €	49.871,51 €
62212	Combustíveis	1.681,22 €	174,16 €	1.855,38 €	22.264,53 €
62213	Água	80,13 €	27,36 €	107,49 €	1.289,89 €
62214	Outros fluidos	2.004,82 €	- €	2.004,82 €	24.057,85 €
62215	Ferram. e Utensílios de Desgaste Rápido	170,73 €	448,34 €	619,07 €	7.428,82 €
62216	Livros e documentação técnica	41,73 €	- €	41,73 €	500,72 €
62217	Material de Escritório	258,23 €	189,44 €	447,67 €	5.372,07 €
62218	Artigos p/ Oferta	83,60 €	- €	83,60 €	1.003,24 €
62219	Renda e Alugueres	- €	91,67 €	91,67 €	1.100,00 €
62221	Despesas de representação	- €	- €	- €	- €
62222	Comunicação	522,21 €	410,50 €	932,71 €	11.192,57 €
62223	Seguros	528,71 €	- €	528,71 €	6.344,52 €
62227	Deslocações e Estadas	339,08 €	126,05 €	465,12 €	5.581,49 €
62229	Honorários	665,50 €	- €	665,50 €	7.986,00 €
6223	Publicidade e Divulgação	- €	- €	- €	- €
62231	Contencioso e Notariado	167,32 €	- €	167,32 €	2.007,86 €
62232	Conservação e Reparação	1.263,01 €	2.052,54 €	3.315,55 €	39.786,65 €
62234	Limpeza ,Higiene e Conforto	825,89 €	- €	825,89 €	9.910,65 €
62236	Aquisição de serviços especializados	2.688,03 €	1.047,58 €	3.735,60 €	44.827,24 €
62238	Material Didáctico	250,00 €	248,96 €	498,96 €	5.987,49 €
62241/42/43	Vest. e Calç. e enc. com saúde utentes	552,18 €	- €	552,18 €	6.626,11 €
62244	Act.Culturais/Desportivas	155,51 €	- €	155,51 €	1.866,09 €
62298	out.Fornec.Serv.- Natação e Equitação	213,61 €	- €	213,61 €	2.563,34 €
622982	Out. Fornec. Serv. - Pírilampo	1.391,03 €	- €	1.391,03 €	16.692,36 €
622982	Out. Fornec. Serv. - Colonias	880,62 €	- €	880,62 €	10.567,40 €
622982	Out. Fornec. Serv. - Fraldas	390,32 €	- €	390,32 €	4.683,81 €
62298	Out. Fornec. Serv. - Refeições/Lares	72,65 €	- €	72,65 €	871,85 €
62298	Out.Fornec.Serv.- Campanhas	147,18 €	- €	147,18 €	1.766,19 €
62298	Custos provenientes do Acordo Câmara Mun.	686,70 €	- €	686,70 €	8.240,35 €

APPACDM – Orçamento Previsional 2011

**Mapa discriminativo de custos – Geral (cont.)**

Código das Contas	RUBRICAS	APPACDM / IVF	Valores Mensais		Valor Mensal	TOTAL ORÇAMENTO
			6.2			
			Qualificação Pessoas Com Deficiência ou Incapacidade			
63	Impostos	41,89 €	- €	- €	41,89 €	502,63 €
63	Impostos	41,89 €	- €	- €	41,89 €	502,63 €

Código das Contas	RUBRICAS	APPACDM / IVF	Valores Mensais		Valor Mensal	TOTAL ORÇAMENTO
			6.2			
			Qualificação Pessoas Com Deficiência ou Incapacidade			
64	Custos com Pessoal	114.619,80 €	36.463,56 €	- €	151.083,36 €	1.813.000,32 €
6411	Remunerações Certas	87.783,32 €	28.124,01 €	- €	115.907,33 €	1.390.887,98 €
6412	Rem. Adicionais - Subsídios de Alimentação	8.531,69 €	2.489,75 €	- €	11.021,44 €	132.257,30 €
645	Encargos Segurança Social	17.205,53 €	5.512,31 €	- €	22.717,84 €	272.614,04 €
646	Seguros Ac. Trab. Doenças Profissionais	1.099,26 €	337,49 €	- €	1.436,75 €	17.241,00 €

Código das Contas	RUBRICAS	APPACDM / IVF	Valores Mensais		Valor Mensal	TOTAL ORÇAMENTO
			6.2			
			Qualificação Pessoas Com Deficiência ou Incapacidade			
65	Outros Custos Operacionais	225,00 €	23.846,36 €	- €	24.071,36 €	265.010,00 €
651	Benefícios Processados	- €	- €	- €	- €	- €
652	Outros Custos Operacionais	225,00 €	- €	- €	225,00 €	2.700,00 €
655	Encargos com Formandos	- €	23.846,36 €	- €	23.846,36 €	262.310,00 €

Código das Contas	RUBRICAS	APPACDM / IVF	Valores Mensais		Valor Mensal	TOTAL ORÇAMENTO
			6.2			
			Qualificação Pessoas Com Deficiência ou Incapacidade			
66	Amortizações	6.460,06 €	567,19 €	- €	7.027,25 €	84.326,96 €
66	Amortizações	6.460,06 €	567,19 €	- €	7.027,25 €	84.326,96 €

Código das Contas	RUBRICAS	APPACDM / IVF	Valores Mensais		Valor Mensal	TOTAL ORÇAMENTO
			6.2			
			Qualificação Pessoas Com Deficiência ou Incapacidade			
68	Custos e Perdas Financeiras	211,47 €	- €	- €	211,47 €	2.537,61 €
681	Juros Suportados	- €	- €	- €	- €	- €
688	Out. Cust. E Perdas Financeiras	211,47 €	- €	- €	211,47 €	2.537,61 €

Código das Contas	RUBRICAS	APPACDM / IVF	Valores Mensais		Valor Mensal	TOTAL ORÇAMENTO
			6.2			
			Qualificação Pessoas Com Deficiência ou Incapacidade			
69	Custos e Perdas Extraordinárias	10.000,00 €	- €	- €	10.000,00 €	10.000,00 €
695	Multas e Penalidades	- €	- €	- €	- €	- €
698	Outros Custos e Perdas Extraordinárias	10.000,00 €	- €	- €	10.000,00 €	10.000,00 €

APPACDM – Orçamento Previsional 2011

**Proveitos - Geral**

<b>CÓDIGO DA CONTA</b>	<b>PROVEITOS E GANHOS</b>	<b>VALORES (em euros)</b>
71	<b>VENDAS</b> - APPACDM - QUALIFICAÇÃO DAS PESSOAS C/DEF. OU INCAPACIDADE	19.110,98 € 19.110,98 € - €
72	<b>PRESTAÇÕES DE SERVIÇOS</b> - APPACDM - QUALIFICAÇÃO DAS PESSOAS C/DEF. OU INCAPACIDADE	178.073,92 € 178.073,92 € - €
73	<b>PROVEITOS SUPLEMENTARES</b> - APPACDM - QUALIFICAÇÃO DAS PESSOAS C/DEF. OU INCAPACIDADE	99.535,74 € 99.535,74 € - €
74	<b>COMPARTICIPAÇÕES E SUBSÍDIOS À EXPLORAÇÃO</b> - APPACDM - QUALIFICAÇÃO DAS PESSOAS C/DEF. OU INCAPACIDADE	2.338.498,60 € 1.516.395,58 € 822.103,01 €
75	<b>TRABALHOS PARA A PRÓPRIA INSTITUIÇÃO</b> - APPACDM - QUALIFICAÇÃO DAS PESSOAS C/DEF. OU INCAPACIDADE	- € - € - €
76	<b>OUTROS PROVEITOS OPERACIONAIS</b> - APPACDM - QUALIFICAÇÃO DAS PESSOAS C/DEF. OU INCAPACIDADE	8.617,00 € 8.617,00 € - €
	(A)	<b>2.643.836,24 €</b>
78	<b>PROVEITOS E GANHOS FINANCEIROS</b> - APPACDM - QUALIFICAÇÃO DAS PESSOAS C/DEF. OU INCAPACIDADE	1.766,54 € 1.766,54 € - €
	(C)	<b>1.766,54 €</b>
79	<b>PROVEITOS E GANHOS EXTRAORDINÁRIOS</b> - APPACDM - QUALIFICAÇÃO DAS PESSOAS C/DEF. OU INCAPACIDADE	41.037,51 € 41.037,51 € - €
	(E)	<b>41.037,51 €</b>
	<b>TOTAL</b>	<b>2.686.640,29 €</b>
	<b>PROVEITOS TOTAIS</b>	<b>2.686.640,29 €</b>

APPACDM – Orçamento Previsional 2011

**Mapa discriminativo de proveitos – Geral**

Valores Mensais						
Código das Contas	RUBRICAS	APPACDM / IVF	6.2		Valor Mensal	TOTAL ORÇAMENTO
			Qualificação Pessoas Com Deficiência ou Incapacidade			
71	Vendas	1.592,58 €	- €	- €	1.592,58 €	19.110,98 €
7121	Venda de Produtos Agrícolas	1.592,58 €	- €	- €	1.592,58 €	19.110,98 €

Valores Mensais						
Código das Contas	RUBRICAS	APPACDM / IVF	6.2		Valor Mensal	TOTAL ORÇAMENTO
			Qualificação Pessoas Com Deficiência ou Incapacidade			
72	Prestação de Serviços	9.188,66 €	- €	- €	9.188,66 €	178.073,92 €
72115	Mensalidades Lares	6.978,58 €	- €	- €	6.978,58 €	83.742,92 €
72116	Mensalidades I. V. F.	2.210,08 €	- €	- €	2.210,08 €	26.521,00 €
72117	Mensalidades Centro Educacional	- €	- €	- €	- €	- €
72119	Mensalidades CAO	5.650,83 €	- €	- €	5.650,83 €	67.810,00 €
726	Caó Comunitário	- €	- €	- €	- €	- €

Valores Mensais						
Código das Contas	RUBRICAS	APPACDM / IVF	6.2		Valor Mensal	TOTAL ORÇAMENTO
			Qualificação Pessoas Com Deficiência ou Incapacidade			
73	Proveitos Suplementares	8.294,65 €	- €	- €	8.294,65 €	99.535,74 €
7311/89/896	Refeições/Comparticipações Utentes/Outros	6.067,65 €	- €	- €	6.067,65 €	72.811,74 €
73896	Pirilampo	2.227,00 €	- €	- €	2.227,00 €	26.724,00 €
73968	Campanhas/livro	- €	- €	- €	- €	- €

Valores Mensais						
Código das Contas	RUBRICAS	APPACDM / IVF	6.2		Valor Mensal	TOTAL ORÇAMENTO
			Qualificação Pessoas Com Deficiência ou Incapacidade			
74	Comparticipações e Subs. À Exploração	126.366,30 €	- €	- €	126.366,30 €	2.338.498,60 €
7411	Lares - Residências	27.928,20 €	- €	- €	27.928,20 €	335.138,40 €
7444	Centro Educacional	13.532,00 €	- €	- €	13.532,00 €	162.384,00 €
7413	CAO	28.320,60 €	- €	- €	28.320,60 €	339.847,20 €
7412	IVF	54.801,95 €	- €	- €	54.801,95 €	657.623,40 €
748	Outros - Adega Cooperativa	840,71 €	- €	- €	840,71 €	10.088,49 €
749	sefp - Estagios	192,84 €	- €	- €	192,84 €	2.314,09 €
7448	Acordo Camara Municipal Viseu	750,00 €	- €	- €	750,00 €	9.000,00 €
742	POPH	- €	68.508,58 €	- €	68.508,58 €	822.103,01 €

Valores Mensais						
Código das Contas	RUBRICAS	APPACDM / IVF	6.2		Valor Mensal	TOTAL ORÇAMENTO
			Qualificação Pessoas Com Deficiência ou Incapacidade			
76	Outros Proveitos Operacionais	718,08 €	- €	- €	718,08 €	8.617,00 €
763	Quotizações	718,08 €	- €	- €	718,08 €	8.617,00 €

Valores Mensais						
Código das Contas	RUBRICAS	APPACDM / IVF	6.2		Valor Mensal	TOTAL ORÇAMENTO
			Qualificação Pessoas Com Deficiência ou Incapacidade			
78	Proveitos e Ganhos Financeiros	147,21 €	- €	- €	147,21 €	1.766,54 €
7811	Juros	104,26 €	- €	- €	104,26 €	1.251,14 €
7832	Rendas apartamento	42,95 €	- €	- €	42,95 €	515,40 €

Valores Mensais						
Código das Contas	RUBRICAS	APPACDM / IVF	6.2		Valor Mensal	TOTAL ORÇAMENTO
			Qualificação Pessoas Com Deficiência ou Incapacidade			
79	Proveitos e Ganhos Extraordinários	3.419,79 €	- €	- €	3.419,79 €	41.037,51 €
7984	Indem./Donativos/Remb. Impost.	575,67 €	- €	- €	575,67 €	6.908,00 €
7983	Subsídio ao Investimento	2.844,13 €	- €	- €	2.844,13 €	34.129,51 €

APPACDM – Orçamento Previsional 2011

**Conta de exploração previsional – APPACDM / IVF**

<b>CUSTOS E PERDAS</b>			<b>PROVEITOS E GANHOS</b>		
<b>CONTA</b>	<b>DESCRIÇÃO</b>	<b>Valores Previstos 2011</b>	<b>CONTA</b>	<b>DESCRIÇÃO</b>	<b>Valores Previstos 2011</b>
61	<i>Cus. Merc. Vend. E Mat. Consumidas</i>	23.177,55 €	71	<i>Vendas</i>	19.110,98 €
62	<i>Fornecimento e Serviços Externos</i>	384.194,52 €	72	<i>Prestações de Serviços</i>	178.073,92 €
63	<i>Impostos</i>	502,63 €	73	<i>Proveitos Suplementares</i>	99.535,74 €
64	<i>Custos com Pessoal</i>	1.375.437,62 €	74	<i>Subsídios de Exploração</i>	1.516.395,58 €
65	<i>Outros Custos Operacionais</i>	2.700,00 €	75	<i>Trabalhos p/ Própria Empresa</i>	- €
66	<i>Amortizações</i>	77.520,71 €	76	<i>Outros Proveitos Operacionais</i>	8.617,00 €
	a)	<b>1.863.533,04 €</b>		b)	<b>1.821.733,22 €</b>
68	<i>Custos e Perdas Financeiras</i>	2.537,61 €	78	<i>Proveitos e Ganhos Financeiros</i>	1.766,54 €
	c)	<b>2.537,61 €</b>		d)	<b>1.766,54 €</b>
69	<i>Custos e Perdas Extraordinárias</i>	10.000,00 €	79	<i>Proveitos e Ganhos Extraordinários</i>	41.037,51 €
	e)	<b>10.000,00 €</b>		f)	<b>41.037,51 €</b>
	<b>Total Custos</b>	<b>1.876.070,64 €</b>		<b>Total Proveitos</b>	<b>1.864.537,27 €</b>
	<i>Resultados do Exercício</i>	<b>-11.533,37 €</b>			

APPACDM – Orçamento Previsional 2011

**Custos – APPACDM / IVF**

<b>CÓDIGO DA CONTA</b>	<b>CUSTOS E PERDAS</b>	<b>VALORES (em euros)</b>
61	CUSTO DAS MERC. VENDIDAS E MATÉRIAS CONSUMIDAS	23.177,55 €
62	FORNECIMENTO E SERVIÇOS EXTERNOS	384.194,52 €
63	IMPOSTOS	502,63 €
64	CUSTOS COM PESSOAL	1.375.437,62 €
65	OUTROS CUSTOS OPERACIONAIS	2.700,00 €
66	AMORTIZAÇÕES DO EXERCÍCIO	77.520,71 €
	(A)	<b>1.863.533,04 €</b>
68	CUSTOS E PERDAS FINANCEIRAS	2.537,61 €
	(C)	<b>2.537,61 €</b>
69	CUSTOS E PERDAS EXTRAORDINÁRIAS	10.000,00 €
	(E)	<b>10.000,00 €</b>
	TOTAL	<b>1.876.070,64 €</b>
	CUSTOS TOTAIS	<b>1.876.070,64 €</b>

APPACDM – Orçamento Previsional 2011

**Mapa discriminativo de custos – APPACDM / IVF**

Código das Contas	RUBRICAS	Valores Mensais		Valor Mensal	TOTAL ORÇAMENTO
		APPACDM / IVF	6.2		
			Qualificação Pessoas Com Deficiência ou Incapacidade		
<b>61</b>	<b>CMVMC</b>	<b>1.931,46 €</b>	<b>- €</b>	<b>1.931,46 €</b>	<b>23.177,55 €</b>
61161	Géneros alimentares	962,69 €	- €	962,69 €	11.552,32 €
61621	Act. Agrícola e silvícola	141,55 €	- €	141,55 €	1.698,59 €
61	Mercadorias p/ bar	827,22 €	- €	827,22 €	9.926,64 €

Código das Contas	RUBRICAS	Valores Mensais		Valor Mensal	TOTAL ORÇAMENTO
		APPACDM / IVF	6.2		
			Qualificação Pessoas Com Deficiência ou Incapacidade		
<b>62</b>	<b>Fornecimento e Serviços Externos</b>	<b>32.016,21 €</b>	<b>- €</b>	<b>32.016,21 €</b>	<b>384.194,52 €</b>
621	Catering	13.920,00 €	- €	13.920,00 €	167.040,00 €
62211	Electricidade	2.036,21 €	- €	2.036,21 €	24.434,54 €
62212	Combustíveis	1.681,22 €	- €	1.681,22 €	20.174,63 €
62213	Água	80,13 €	- €	80,13 €	961,57 €
62214	Outros fluidos	2.004,82 €	- €	2.004,82 €	24.057,85 €
62215	Ferram. e Utensílios de Desgaste Rápido	170,73 €	- €	170,73 €	2.048,72 €
62216	Livros e documentação técnica	41,73 €	- €	41,73 €	500,72 €
62217	Material de Escritório	258,23 €	- €	258,23 €	3.098,82 €
62218	Artigos p/ Oferta	83,60 €	- €	83,60 €	1.003,24 €
62233	Publicidade	- €	- €	- €	- €
62221	Despesas de representação	- €	- €	- €	- €
62222	Comunicação	522,21 €	- €	522,21 €	6.266,53 €
62223	Seguros	528,71 €	- €	528,71 €	6.344,52 €
62227	Deslocações e Estadas	339,08 €	- €	339,08 €	4.068,93 €
62229	Honorários	665,50 €	- €	665,50 €	7.986,00 €
62231	Contencioso e Notariado	167,32 €	- €	167,32 €	2.007,86 €
62232	Conservação e Reparação	1.263,01 €	- €	1.263,01 €	15.156,15 €
62234	Limpeza ,Higiene e Conforto	825,89 €	- €	825,89 €	9.910,65 €
62236	Aquisição de serviços especializados	2.688,03 €	- €	2.688,03 €	32.256,34 €
62238	Material Didáctico	250,00 €	- €	250,00 €	2.999,96 €
62241/42	Vest. e Calç. e enc. Com Saúde / Utentes	552,18 €	- €	552,18 €	6.626,11 €
62244	Actividades Desportivas e Culturais	155,51 €	- €	155,51 €	1.866,09 €
622981	Out.Fornec. E Serv. / Natação e Equitação	213,61 €	- €	213,61 €	2.563,34 €
622982	Out. Fornec. Serv. - Pirlampo	1.391,03 €	- €	1.391,03 €	16.692,36 €
622982	Out. Fornec. Serv. - Colonias	880,62 €	- €	880,62 €	10.567,40 €
622982	Out. Fornec. Serv. - Fraldas	390,32 €	- €	390,32 €	4.683,81 €
62298	Out. Fornec. Serv. - Refeições/Lares	72,65 €	- €	72,65 €	871,85 €
62298	Out.Fornec. E Serv. /Campanhas	147,18 €	- €	147,18 €	1.766,19 €
62298	Custos/ Acordo Câmara Mun.Visou	686,70 €	- €	686,70 €	8.240,35 €

APPACDM – Orçamento Previsional 2011

**Mapa discriminativo de custos – APPACDM / IVF (cont.)**

<b>Valores Mensais</b>					
Código das Contas	RUBRICAS	APPACDM / IVF	6.2	Valor Mensal	TOTAL ORÇAMENTO
			Qualificação Pessoas Com Deficiência ou Incapacidade		
63	Impostos	41,89 €	- €	41,89 €	502,63 €
63	Impostos	41,89 €	- €	41,89 €	502,63 €

<b>Valores Mensais</b>					
Código das Contas	RUBRICAS	APPACDM / IVF	6.2	Valor Mensal	TOTAL ORÇAMENTO
			Qualificação Pessoas Com Deficiência ou Incapacidade		
64	Custos com Pessoal	114.619,80 €	- €	114.619,80 €	1.375.437,62 €
6411	Remunerações Certas	87.783,32 €	- €	87.783,32 €	1.053.399,86 €
6412	Rem. Adicionais - Subsídios de Alimentação	8.531,69 €	- €	8.531,69 €	102.380,25 €
645	Encargos Segurança Social	17.205,53 €	- €	17.205,53 €	206.466,37 €
646	Seguros Ac. Trab. Doenças Profissionais	1.099,26 €	- €	1.099,26 €	13.191,15 €

<b>Valores Mensais</b>					
Código das Contas	RUBRICAS	APPACDM / IVF	6.2	Valor Mensal	TOTAL ORÇAMENTO
			Qualificação Pessoas Com Deficiência ou Incapacidade		
65	Outros Custos Operacionais	225,00 €	- €	225,00 €	2.700,00 €
651	Gratificação Utentes	- €	- €	- €	- €
652	Outros Custos Operacionais	225,00 €	- €	225,00 €	2.700,00 €

<b>Valores Mensais</b>					
Código das Contas	RUBRICAS	APPACDM / IVF	6.2	Valor Mensal	TOTAL ORÇAMENTO
			Qualificação Pessoas Com Deficiência ou Incapacidade		
68	Custos e Perdas Financeiras	211,47 €	- €	211,47 €	2.537,61 €
681	Juros Suportados	- €	- €	- €	- €
688	Out. Cust. E Perdas Financeiras	211,47 €	- €	211,47 €	2.537,61 €

<b>Valores Mensais</b>					
Código das Contas	RUBRICAS	APPACDM / IVF	6.2	Valor Mensal	TOTAL ORÇAMENTO
			Qualificação Pessoas Com Deficiência ou Incapacidade		
69	Custos e Perdas Extraordinárias	10.000,00 €	- €	10.000,00 €	10.000,00 €
695	Multas e Penalidades	- €	- €	- €	- €
698	Outros Custos e Perdas Extraordinárias	10.000,00 €	- €	10.000,00 €	10.000,00 €

APPACDM – Orçamento Previsional 2011

**Proveitos – APPACDM / IVF**

<b>CÓDIGO DAS CONTAS</b>	<b>PROVEITOS E GANHOS / 2005</b>	<b>VALORES (em euros)</b>
71	VENDAS	19.110,98 €
72	PRESTAÇÕES DE SERVIÇOS	178.073,92 €
73	PROVEITOS SUPLEMENTARES	99.535,74 €
74	COMPARTICIPAÇÕES E SUBSÍDIOS À EXPLORAÇÃO	1.516.395,58 €
75	TRABALHOS PARA A PRÓPRIA INSTITUIÇÃO	-€
76	OUTROS PROVEITOS OPERACIONAIS	8.617,00 €
	(A)	<b>1.821.733,22 €</b>
78	PROVEITOS E GANHOS FINANCEIROS	1.766,54 €
	(C)	<b>1.766,54 €</b>
79	PROVEITOS E GANHOS EXTRAORDINÁRIOS	41.037,51 €
	(E)	<b>41.037,51 €</b>
	<b>TOTAL</b>	<b>1.864.537,27 €</b>
	<b>PROVEITOS TOTAIS</b>	<b>1.864.537,27 €</b>

APPACDM – Orçamento Previsional 2011

**Mapa discriminativo de proveitos – APPACDM / IVF**

Código das Contas	RUBRICAS	Valores Mensais			Valor Mensal	TOTAL ORÇAMENTO
		APPACDM / IVF	6.2			
			Qualificação Pessoas Com Deficiência ou Incapacidade			
71	Vendas	1.592,58 €	- €	36,88 €	19.110,98 €	
7121	Venda de Produtos Agrícolas	36,88 €	- €	36,88 €	442,50 €	
715	Venda de Produtos do Bar	1.555,71 €	- €	1.555,71 €	18.668,48 €	

Código das Contas	RUBRICAS	Valores Mensais			Valor Mensal	TOTAL ORÇAMENTO
		APPACDM / IVF	6.2			
			Qualificação Pessoas Com Deficiência ou Incapacidade			
72	Prestação de Serviços	14.839,49 €	- €	14.839,49 €	178.073,92 €	
72115	Mensalidades Lares	6.978,58 €	- €	6.978,58 €	83.742,92 €	
72116	Mensalidades L. V. F.	2.210,08 €	- €	2.210,08 €	26.521,00 €	
72117	Mensalidades Centro Educacional	- €	- €	- €	- €	
72119	Mensalidades CAO	5.650,83 €	- €	5.650,83 €	67.810,00 €	
726	Caó Comunitário - Viver Jardim	- €	- €	- €	- €	

Código das Contas	RUBRICAS	Valores Mensais			Valor Mensal	TOTAL ORÇAMENTO
		APPACDM / IVF	6.2			
			Qualificação Pessoas Com Deficiência ou Incapacidade			
73	Proveitos Suplementares	8.294,65 €	- €	8.294,65 €	99.535,74 €	
7311/89/896	Reembolsos Refeições/Colonias/Alojamento...	6.067,65 €	- €	6.067,65 €	72.811,74 €	
73961	Arilampo	2.227,00 €	- €	2.227,00 €	26.724,00 €	

Código das Contas	RUBRICAS	Valores Mensais			Valor Mensal	TOTAL ORÇAMENTO
		APPACDM / IVF	6.2			
			Qualificação Pessoas Com Deficiência ou Incapacidade			
74	Comparticipações e Subs. À Exploração	126.366,30 €	- €	126.366,30 €	1.516.395,58 €	
7411	Lares – Residenciais	27.928,20 €	- €	27.928,20 €	335.138,40 €	
7413	Centro Educacional*	13.532,00 €	- €	13.532,00 €	162.384,00 €	
7412	CAO	28.320,60 €	- €	28.320,60 €	339.847,20 €	
7414	IVF	54.801,95 €	- €	54.801,95 €	657.623,40 €	
748	Outros (Adega Cooperativa Silgueiros/INR)	840,71 €	- €	840,71 €	10.088,49 €	
749	Iefp – Estágios	192,84 €	- €	192,84 €	2.314,09 €	
7448	Acordo Camara Municipal Viseu *	750,00 €	- €	750,00 €	9.000,00 €	

Código das Contas	RUBRICAS	Valores Mensais			Valor Mensal	TOTAL ORÇAMENTO
		APPACDM / IVF	6.2			
			Qualificação Pessoas Com Deficiência ou Incapacidade			
76	Outros Proveitos Operacionais	718,08 €	- €	718,08 €	8.617,00 €	
763	Quotizações	718,08 €	- €	718,08 €	8.617,00 €	

Código das Contas	RUBRICAS	Valores Mensais			Valor Mensal	TOTAL ORÇAMENTO
		APPACDM / IVF	6.2			
			Qualificação Pessoas Com Deficiência ou Incapacidade			
78	Proveitos e Ganhos Financeiros	147,21 €	- €	147,21 €	1.766,54 €	
7811	Juros	104,26 €	- €	104,26 €	1.251,14 €	
7832	Rendas apartamento	42,95 €	- €	42,95 €	515,40 €	

Código das Contas	RUBRICAS	Valores Mensais			Valor Mensal	TOTAL ORÇAMENTO
		APPACDM / IVF	6.2			
			Qualificação Pessoas Com Deficiência ou Incapacidade			
79	Proveitos e Ganhos Extraordinários	3.419,79 €	- €	3.419,79 €	41.037,51 €	
7984	Indem./Donativos/Remb. Impost.	575,67 €	- €	575,67 €	6.908,00 €	
7983	Subsídio ao Investimento	2.844,13 €	- €	2.844,13 €	34.129,51 €	

APPACDM – Orçamento Previsional 2011

**Conta de exploração previsional – Qualificação das pessoas com deficiência ou incapacidade**

<b>CUSTOS E PERDAS</b>			<b>PROVEITOS E GANHOS</b>		
CONTA	DESCRIÇÃO	Valores Previstos 2011	CONTA	DESCRIÇÃO	Valores Previstos 2011
61	<i>Cus. Merc. Vend. E Mat. Consumidas</i>	32.188,00 €	71	<i>Vendas</i>	- €
62	<i>Fornecimento e Serviços Externos</i>	83.236,06 €	72	<i>Prestações de Serviços</i>	- €
63	<i>Impostos</i>	- €	73	<i>Proveitos Suplementares</i>	- €
64	<i>Custos com Pessoal</i>	437.562,70 €	74	<i>Subsídios de Exploração</i>	822.103,01 €
65	<i>Outros Custos Operacionais</i>	262.310,00 €	75	<i>Trabalhos p/ Própria Empresa</i>	- €
66	<i>Amortizações</i>	6.806,25 €	76	<i>Outros Proveitos Operacionais</i>	- €
	a)	<b>822.103,01 €</b>		b)	<b>822.103,01 €</b>
68	<i>Custos e Perdas Financeiras</i>	- €	78	<i>Proveitos e Ganhos Financeiros</i>	- €
	c)	- €		d)	- €
69	<i>Custos e Perdas Extraordinárias</i>	- €	79	<i>Proveitos e Ganhos Extraordinários</i>	- €
	e)	- €		f)	- €
	<b>Total Custos</b>	<b>822.103,01 €</b>		<b>Total Proveitos</b>	<b>822.103,01 €</b>
	<i>Resultados do Exercício</i>	- €			

APPACDM – Orçamento Previsional 2011

**Custos – Qualificação das pessoas com deficiência ou incapacidade**

<b>CÓDIGO DA CONTA</b>	<b>CUSTOS E PERDAS</b>	<b>VALORES (em euros)</b>
61	<b>CUSTO DAS MERC. VENDIDAS E MATÉRIAS CONSUMIDAS</b> <i>- Qualificação das Pessoas C/Deficiência</i>	32.188,00 €
62	<b>FORNECIMENTO E SERVIÇOS EXTERNOS</b> <i>- Qualificação das Pessoas C/Deficiência</i>	83.236,06 €
63	<b>IMPOSTOS</b> <i>- Qualificação das Pessoas C/Deficiência</i>	- € - €
64	<b>CUSTOS COM PESSOAL</b> <i>- Qualificação das Pessoas C/Deficiência</i>	437.562,70 €
65	<b>OUTROS CUSTOS OPERACIONAIS</b> <i>- Qualificação das Pessoas C/Deficiência</i>	262.310,00 €
66	<b>AMORTIZAÇÕES DO EXERCÍCIO</b> <i>- Qualificação das Pessoas C/Deficiência</i>	6.806,25 €
	(A)	<b>822.103,01 €</b>
68	<b>CUSTOS E PERDAS FINANCEIRAS</b> <i>- Qualificação das Pessoas C/Deficiência</i>	- € - €
	(C)	<b>822.103,01 €</b>
69	<b>CUSTOS E PERDAS EXTRAORDINÁRIAS</b> <i>- Qualificação das Pessoas C/Deficiência</i>	- € - €
	(E)	<b>822.103,01 €</b>
	<b>TOTAL</b>	<b>822.103,01 €</b>
	<b>CUSTOS TOTAIS</b>	<b>822.103,01 €</b>

APPACDM – Orçamento Previsional 2011

**Mapa discriminativo de custos – Qualificação das pessoas com deficiência ou incapacidade**

Código das Contas	RUBRICAS	APPACDM / IVF	Valores Mensais		Valor Mensal	TOTAL ORÇAMENTO
			6.2			
			Qualificação Pessoas Com Deficiência ou Incapacidade			
61	CMVMC	- €	2.682,33 €	2.682,33 €	2.682,33 €	32.188,00 €
616	Matérias Primas, Subsidiárias e de Consumo	- €	2.682,33 €	2.682,33 €	2.682,33 €	32.188,00 €

Código das Contas	RUBRICAS	APPACDM / IVF	Valores Mensais		Valor Mensal	TOTAL ORÇAMENTO
			6.2			
			Qualificação Pessoas Com Deficiência ou Incapacidade			
62	Fornecimento e Serviços Externos	- €	6.936,34 €	6.936,34 €	6.936,34 €	83.236,06 €
62211/4	Electricidade e gás	- €	2.119,75 €	2.119,75 €	2.119,75 €	25.436,97 €
62212	Combustíveis	- €	174,16 €	174,16 €	174,16 €	2.089,90 €
62213	Água	- €	27,36 €	27,36 €	27,36 €	328,32 €
62215	Ferramentas e Utensílios/Fatos de Trabalho	- €	448,34 €	448,34 €	448,34 €	5.380,10 €
62219	Renda e Alugueres	- €	91,67 €	91,67 €	91,67 €	1.100,00 €
62222	Comunicação	- €	410,50 €	410,50 €	410,50 €	4.926,04 €
62227	Deslocações e Estadas	- €	126,05 €	126,05 €	126,05 €	1.512,56 €
62232	Manutenção, Conservação e Reparação	- €	2.052,54 €	2.052,54 €	2.052,54 €	24.630,50 €
62236	Aquisição de serviços especializados	- €	1.047,58 €	1.047,58 €	1.047,58 €	12.570,90 €
62238	Material Didáctico	- €	248,96 €	248,96 €	248,96 €	2.987,53 €
62217	Material Escritório	- €	189,44 €	189,44 €	189,44 €	2.273,25 €
62223	Divulgação das Acções	- €	- €	- €	- €	- €

Código das Contas	RUBRICAS	APPACDM / IVF	Valores Mensais		Valor Mensal	TOTAL ORÇAMENTO
			6.2			
			Qualificação Pessoas Com Deficiência ou Incapacidade			
64	Custos com Pessoal	- €	36.463,56 €	36.463,56 €	36.463,56 €	437.562,70 €
6411	Remunerações Certas	- €	28.124,01 €	28.124,01 €	28.124,01 €	337.488,12 €
6412	Rem. Adicionais - Subsídios de Alimentação	- €	2.489,75 €	2.489,75 €	2.489,75 €	29.877,05 €
645	Encargos Segurança Social	- €	5.512,31 €	5.512,31 €	5.512,31 €	66.147,67 €
646	Seguros Ac. Trab. Doenças Profissionais	- €	337,49 €	337,49 €	337,49 €	4.049,86 €

Código das Contas	RUBRICAS	APPACDM / IVF	Valores Mensais		Valor Mensal	TOTAL ORÇAMENTO
			6.2			
			Qualificação Pessoas Com Deficiência ou Incapacidade			
65	Outros Custos Operacionais	- €	23.846,36 €	23.846,36 €	23.846,36 €	262.310,00 €
655	Encargos com Formandos	- €	23.846,36 €	23.846,36 €	23.846,36 €	262.310,00 €

Código das Contas	RUBRICAS	APPACDM / IVF	Valores Mensais		Valor Mensal	TOTAL ORÇAMENTO
			6.2			
			Qualificação Pessoas Com Deficiência ou Incapacidade			
66	Amortizações	- €	567,19 €	567,19 €	567,19 €	6.806,25 €
66	Amortizações	- €	567,19 €	567,19 €	567,19 €	6.806,25 €

APPACDM – Orçamento Previsional 2011

**Proveitos - Qualificação das pessoas com deficiência ou incapacidade**

CÓDIGO DAS CONTAS	PROVEITOS E GANHOS	VALORES (em euros)
71	<b>VENDAS</b> - QUALIFICAÇÃO DAS PESSOAS C/DEF. OU INCAPACIDADE	- € - €
72	<b>PRESTAÇÕES DE SERVIÇOS</b> - QUALIFICAÇÃO DAS PESSOAS C/DEF. OU INCAPACIDADE	- € - €
73	<b>PROVEITOS SUPLEMENTARES</b> - QUALIFICAÇÃO DAS PESSOAS C/DEF. OU INCAPACIDADE	- € - €
74	<b>COMPARTICIPAÇÕES E SUBSÍDIOS À EXPLORAÇÃO</b> - QUALIFICAÇÃO DAS PESSOAS C/DEF. OU INCAPACIDADE	822.103,01 € 822.103,01 €
75	<b>TRABALHOS PARA A PRÓPRIA INSTITUIÇÃO</b> - QUALIFICAÇÃO DAS PESSOAS C/DEF. OU INCAPACIDADE	- € - €
76	<b>OUTROS PROVEITOS OPERACIONAIS</b> - QUALIFICAÇÃO DAS PESSOAS C/DEF. OU INCAPACIDADE	- € - €
	(A)	<b>822.103,01 €</b>
78	<b>PROVEITOS E GANHOS FINANCEIROS</b> - QUALIFICAÇÃO DAS PESSOAS C/DEF. OU INCAPACIDADE	- € - €
	(C)	<b>- €</b>
79	<b>PROVEITOS E GANHOS EXTRAORDINÁRIOS</b> - QUALIFICAÇÃO DAS PESSOAS C/DEF. OU INCAPACIDADE	- € - €
	(E)	<b>- €</b>
	<b>TOTAL</b>	<b>822.103,01 €</b>
	<b>PROVEITOS TOTAIS</b>	<b>822.103,01 €</b>

**Mapa Discriminativo de Proveitos – Qualificação das pessoas com deficiência ou incapacidade**

Código das Contas	RUBRICAS	APPACDM / IVF	Valores Mensais		TOTAL ORÇAMENTO
			6.2	Valor Mensal	
			Qualificação Pessoas Com Deficiência ou Incapacidade		
74	Comparticipações e Subs. À Exploração	- €	68.508,58 €	68.508,58 €	822.103,01 €
7487	Subsídio à Exploração	- €	68.508,58 €	68.508,58 €	822.103,01 €

APPACDM – Orçamento Previsional 2011